



MT-INSPECTION

验货报告

报告编号: MT-20260428-002

资料信息



客户名称:	-		
供应商名称:	汕头市朝阳区贵屿仟吟家用电器厂		
订单号:	-	款号/型号:	CFJ002、FJ001、NFJ101
产品名称:	吹风筒、暖风机	检验类型:	尾期验货
检验员:	Alan Zhang.	检验日期:	2026年4月28日
检验地点:	新王学车报名处广东省揭阳市榕城区滨江大道珊瑚幼儿园东北侧约290米		

检验标准

参考样板提供方:	未提供
客户的检验指导文件:	无
莫特工作指引:	莫特 QC 检验指南
其他验货资料清单:	<input type="checkbox"/> 签样 <input type="checkbox"/> 技术文件 <input type="checkbox"/> 质量规格书 <input checked="" type="checkbox"/> 装箱清单 <input type="checkbox"/> 订单号 P.O. <input checked="" type="checkbox"/> 其他

检验结论:		不合格			
检验总结	结论	备注 1-6			
A、数量符合性	合格	检验水平	II	样本量	315
B、产品符合性	待定	缺陷分类	致命	严重	轻微
C、外观与工艺	不合格	AQL	0	2.5	4.0
D、数据测量/现场测试	待定	最大允收数	0	14	21
E、包装/标识/标签	待定	发现数	0	3	31

备注说明:

1. 工厂没有提供签样;
2. 产品上有 CE 字样, 但是没有相关证书;
3. FJ001 有批量性刮花问题, 大概占比 15%。见缺陷表
4. 工厂没有能够测试耐压, 风速和噪音的相关仪器。

检验结果反映了我们在检查时间和地点的发现。本报告不会免除卖方/制造商的合同责任, 也不会损害买方对我们的随机检查中未发现或随后发生的任何明显和/或隐藏缺陷的赔偿权利。本报告未提供装运证据, 客户需要在发货前进行最终批准。未获得本公司书面批准, 本文件不得进行复制, 全文除外。任何未经授权对报告内容及形式进行的修改、伪造或扭曲都是违法行为, 违法者将会被追究法律责任。

扬州莫特进出口服务有限公司
扬州市邗江区科技园路 8 号 2 (5A-306)
电子邮件: sale@mt-inspection.com.cn



验货报告

MT-INSPECTION

5. FJ001 彩盒上的条码无法识别



6. FJ001, CFJ002 外箱箱唛和箱号等没有贴, NFJ101 部分外箱已贴:



A、数量符合性			合格					
订单号	款号/型号	申请验货数量	实际完成数量		箱数		检验数量	
			已包装	未包装	已包装	未包装	已包装	未包装
-	CFJ002	7280	7280	0	52	0	121	5
-	FJ001	7000	7000	0	50	0	117	4
-	NFJ101	4625	4625	0	37	0	77	3
总数:		18905	18905	0	139	0	315	12

B、产品符合性		待定
产品样式、颜色符合性		待定
说明: 没有确认样		





验货报告

MT-INSPECTION

C、外观与工艺			不合格			
检验标准			GB/T 2828.1-2012, 正常检验一次抽样方案:			
检验水平:	Level II		样本量:	315		
接收质量限 (AQL):	致命:	0	严重:	2.5	轻微:	4.0
缺陷描述			致命	严重	轻微	
CFJ002:						
注塑毛边			0	0	3	
刮花			0	0	2	
凹痕			0	0	1	
FJ001:						
组装不到位			0	1	0	
毛边			0	0	1	
破损			0	1	0	
刮花			0	0	18	
表面颗粒			0	0	2	
NFJ101:						
产品缩水			0	1	0	
脏污 (可擦拭)			0	0	3	
刮花			0	0	1	
缺陷产品合计:			0	3	31	
缺陷产品最大允许值:			0	14	21	

疵点照片以供参考:

CFJ002	
	
凹痕-轻微	刮花-轻微 000

检验结果反映了我们在检查时间和地点的发现。本报告不会免除卖方/制造商的合同责任，也不会损害买方对在我们的随机检查中未发现或随后发生的任何明显和/或隐藏缺陷的赔偿权利。本报告未提供装运证据，客户需要在发货前进行最终批准。未获得本公司书面批准，本文件不得进行复制，全文除外。任何未经授权对报告内容及形式进行的修改、伪造或扭曲都是违法行为，违法者将会被追究法律责任。

扬州莫特进出口服务有限公司
扬州市邗江区科技园路8号2(5A-306)
电子邮件: sale@mt-inspection.com.cn



验货报告

MT-INSPECTION

	
<p>刮花-轻微 001</p>	<p>注塑毛边-轻微 000</p>
	
<p>注塑毛边-轻微 001</p>	<p>注塑毛边-轻微 002</p>
<p>FJ001</p>	
	
<p>破损-严重</p>	<p>组装不到位-严重</p>



验货报告



MT-INSPECTION

	
刮花-轻微 002	刮花-轻微 003
	
刮花-轻微 004	注塑毛边-轻微
NFJ101	
	
产品缩水-严重	注塑不良-轻微



验货报告

MT-INSPECTION

	
脏污（可擦拭）000	脏污（可擦拭）001
	Nil
脏污（可擦拭）002	Nil

D、数据测量/现场测试			待定		
检测项目	规格/公差	样本数量	实际检验数据	结论	备注
外箱尺寸	外箱箱规： CFJ002: 61.5X52.5X66.4cm FJ001: 62.5X42X56cm NFJ101: 60X38X70.5cm	12 箱	见下表	合格	
外箱重量	未提供技术要求供参考	0 箱	见下表	待定	未贴箱唛
装箱数	未提供技术要求供参考	0 箱		待定	未贴箱唛
摔箱测试	按 ISTA-1A, 46cmH	1 箱		合格	
产品尺寸	内箱箱规： CFJ002: 250X97X270mm FJ001: 120X80X275mm NFJ101: 180X110X170mm	5pcs/item	见下表	合格	
产品重量	未提供技术要求供参考	5pcs/item	见下表	待定	未提供产品重量表
色牢度	用干棉布，湿棉布擦拭产品 10 次，不得掉色	5pcs/item		合格	



验货报告

MT-INSPECTION

拉力测试	测试电源线连接口强度	5pcs/item		待定	工厂没有拉力器，只能用手测试
功率测试	每个档位的功率测试	5pcs/item		合格	
风速测试	测试每个档位的风速	8pcs		待定	工厂没有仪器
噪音测试	在静音室测试产品的最大噪音	8pcs		待定	工厂没有仪器
温度测试	每个档位的温度测试	5pcs/item		合格	
耐压测试	1500V, 2S	315pcs		待定	工厂没有仪器

数据测量表				待定		
款号	检查点	客户规格	样品规格	样品 1	样品 2	样品 3
CFJ002	外箱尺寸 (cm)	61. 5X52. 5X66. 4cm	-	62X53. 5X68	61. 8X52. 5X66. 8	61. 6X52. 8X66. 5
	外箱重量 (kg)	未提供技术要求供参考	-	23. 8	23. 6	23. 7
	内盒尺寸 (cm)	25X9. 7X27cm	-	25. 3X9. 5X27	25. 1X9. 3X27. 2	25X9. 9X27. 2
	内盒重量 (g)	未提供技术要求供参考	-	732. 5g	731. 8g	732. 9g
	产品尺寸 (cm)	未提供技术要求供参考	-	24. 1X9. 2X10	24. 3X9X10. 2	24X9. 2X10. 3
	产品重量 (g)	未提供技术要求供参考	-	303. 0g	302. 3g	303. 4g
FJ001	外箱尺寸 (cm)	62. 5X42X56cm	-	63. 2X42. 6X56. 7	62. 9X42. 5X56. 1	62. 6X41. 6X55. 9
	外箱重量 (kg)	未提供技术要求供参考	-	19. 05	19. 2	19. 5
	内盒尺寸 (cm)	12X8X27. 5cm	-	12. 1X8X27. 6	12. 1X8. 2X27. 6	12X8. 1X27. 8
	内盒重量 (g)	未提供技术要求供参考	-	286. 4g	286. 9g	287. 3g
	产品尺寸 (cm)	未提供技术要求供参考-	-	26. 2X10X7. 7	26. 6X10. 2X7. 7	26X10X7. 4
	产品重量 (g)	未提供技术要求供参考-	-	286g.	285. 9g	286. 2g
NFJ101	外箱尺寸 (cm)	60X38X70. 5cm	-	59. 8X38X70	60. 6X38. 1X70. 6	60. 1X38. 2X70. 8
	外箱重量 (kg)	未提供技术要求供参考	-	25. 65	25. 55	25. 40
	内盒尺寸 (cm)	18X11X17cm	-	17X11. 6X18. 2	18. 2X11. 1X17. 3	18. 1X11. 2X17. 3
	内盒重量 (g)	未提供技术要求供参考	-	493. 8g	500g	497. 5g

检验结果反映了我们在检查时间和地点的发现。本报告不会免除卖方/制造商的合同责任，也不会损害买方对我们的随机检查中未发现或随后发生的任何明显和/或隐藏缺陷的赔偿权利。本报告未提供装运证据，客户需要在发货前进行最终批准。未获得本公司书面批准，本文件不得进行复制，全文除外。任何未经授权对报告内容及形式进行的修改、伪造或扭曲都是违法行为，违法者将会被追究法律责任。

扬州莫特进出口服务有限公司
扬州市邗江区科技园路 8 号 2 (5A-306)
电子邮件: sale@mt-inspection.com.cn



验货报告

MT-INSPECTION

	产品尺寸(cm)	未提供技术要求供参考	-	17.5X15.6X9.9	17.8X15.8X10	17.6X15.5X10.2
	产品重量(g)	未提供技术要求供参考	-	500g	501g	503g

E、包装/标识/标签		待定
E1 单个产品包装符合性:		合格
包装方式:		
E2 内包装符合性:		合格
包装方式:		
E3 外包装符合性:		合格
包装方式:		
E4 唛头/标识符合性:		不适用
说明:		
E5 条形码符合性:		待定
说明:	FJ001 内包装上条码无法识别	

F、信息备注:
无

G、检验环境		
灯光:	日光	
	足够	
检验地点:	工厂工作场所	
检验处所:	桌上	
清洁度:	干净	
天气情况:	晴天	

H、验货照片

H1 签样比对
-

H2 包装信息

CFJ002



验货报告

MT-INSPECTION



01 外包装展示 000



01 外包装展示 001



01 外包装展示 002



01 外包装展示 003



02 打开外包装 000



02 打开外包装 001

检验结果反映了我们在检查时间和地点的发现。本报告不会免除卖方/制造商的合同责任，也不会损害买方对在我们的随机检查中未发现或随后发生的任何明显和/或隐藏缺陷的赔偿权利。本报告未提供装运证据，客户需要在发货前进行最终批准。未获得本公司书面批准，本文件不得进行复制，全文除外。任何未经授权对报告内容及形式进行的修改、伪造或扭曲都是违法行为，违法者将会被追究法律责任。

扬州莫特进出口服务有限公司
扬州市邗江区科技园路8号2(5A-306)
电子邮件: sale@mt-inspection.com.cn



验货报告

MT-INSPECTION



02 打开外包装 002



03 产品外观 000



08 包装袋尺寸 000



08 包装袋尺寸 001



04 外箱尺寸 000



04 外箱尺寸 001

检验结果反映了我们在检查时间和地点的发现。本报告不会免除卖方/制造商的合同责任，也不会损害买方对在我们的随机检查中未发现或随后发生的任何明显和/或隐藏缺陷的赔偿权利。本报告未提供装运证据，客户需要在发货前进行最终批准。未获得本公司书面批准，本文件不得进行复制，全文除外。任何未经授权对报告内容及形式进行的修改、伪造或扭曲都是违法行为，违法者将会被追究法律责任。

扬州莫特进出口服务有限公司
扬州市邗江区科技园路 8 号 2 (5A-306)
电子邮件: sale@mt-inspection.com.cn



验货报告

MT-INSPECTION



04 外箱尺寸 002



04 宽度: 53.5cm



04 长度: 62cm



04 高度: 68cm



05 外箱重量



05 外箱重量: 23.8kg



验货报告

MT-INSPECTION

FJ001



01 外箱展示 000



01 外箱展示 001



01 外箱展示 002



01 外箱展示 003



02 打开外箱 000



02 打开外箱 001

检验结果反映了我们在检查时间和地点的发现。本报告不会免除卖方/制造商的合同责任，也不会损害买方对在我们的随机检查中未发现或随后发生的任何明显和/或隐藏缺陷的赔偿权利。本报告未提供装运证据，客户需要在发货前进行最终批准。未获得本公司书面批准，本文件不得进行复制，全文除外。任何未经授权对报告内容及形式进行的修改、伪造或扭曲都是违法行为，违法者将会被追究法律责任。

扬州英特进出口服务有限公司
扬州市邗江区科技园路 8 号 2 (5A-306)
电子邮件: sale@mt-inspection.com.cn



验货报告

MT-INSPECTION



02 打开外箱 002



04 外包装尺寸 000



04 外包装尺寸 001



04 外包装尺寸 002



04 宽度: 42.6cm



04 长度: 63.2cm



验货报告

MT-INSPECTION



04 高度 56.7

05 纸箱重量



05 重量: 19.05

N/A

NFJ101



01 外包装展示 000



01 外包装展示 001



验货报告

MT-INSPECTION



01 外包装展示 002



01 外包装展示 003



02 唛头信息 000



02 唛头信息 001



03 产品外观 026



03 产品外观 027



验货报告

MT-INSPECTION

<p>04 外箱尺寸 000</p>	<p>04 长度: 59.8cm</p>
<p>04 外箱尺寸 001</p>	<p>04 宽度: 38cm</p>
<p>04 外箱尺寸 002</p>	<p>04 高度: 70cm</p>



验货报告

MT-INSPECTION



05 外箱重量



05 重量: 25.65kg

H3 内部包装和产品信息

CFJ002



03 产品外观 001



03 产品外观 002



03 产品外观 003



03 产品外观 004

检验结果反映了我们在检查时间和地点的发现。本报告不会免除卖方/制造商的合同责任，也不会损害买方对我们的随机检查中未发现或随后发生的任何明显和/或隐藏缺陷的赔偿权利。本报告未提供装运证据，客户需要在发货前进行最终批准。未获得本公司书面批准，本文件不得进行复制，全文除外。任何未经授权对报告内容及形式进行的修改、伪造或扭曲都是违法行为，违法者将会被追究法律责任。

扬州莫特进出口服务有限公司
扬州市邗江区科技园路8号2(5A-306)
电子邮件: sale@mt-inspection.com.cn



验货报告

MT-INSPECTION



03 产品外观 005



03 产品外观 006



03 产品外观 007



03 产品外观 008



03 产品外观 009



03 产品外观 010



验货报告

MT-INSPECTION



03 产品外观 011



03 产品外观 012



03 产品外观 013



03 产品外观 014



03 产品外观 015



03 产品外观 016



验货报告

MT-INSPECTION



03 产品外观 017



03 产品外观 018



03 产品外观 019

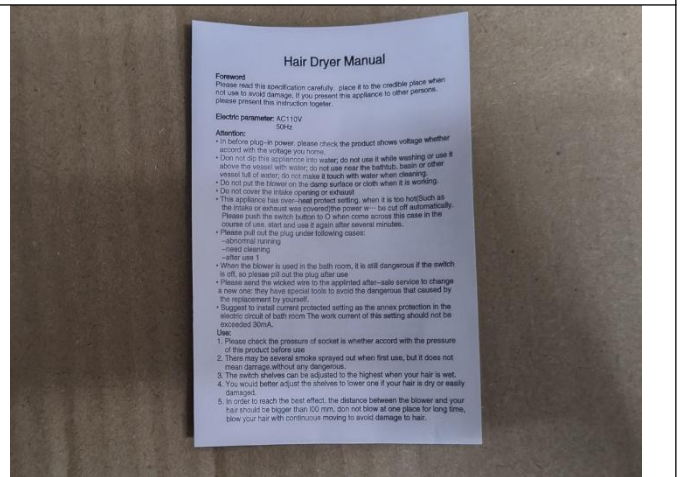

03 产品外观 020

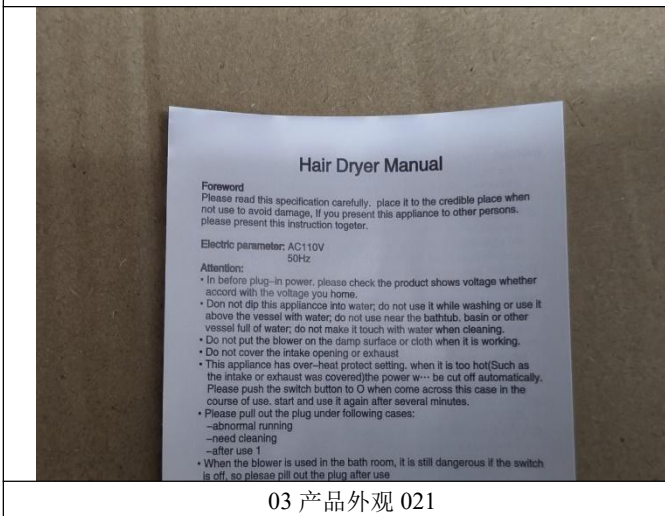

03 产品外观 021

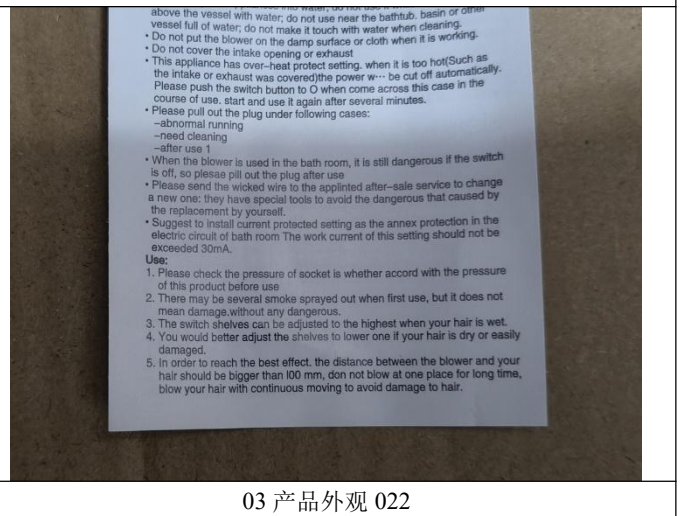

03 产品外观 022



MT-INSPECTION

验货报告

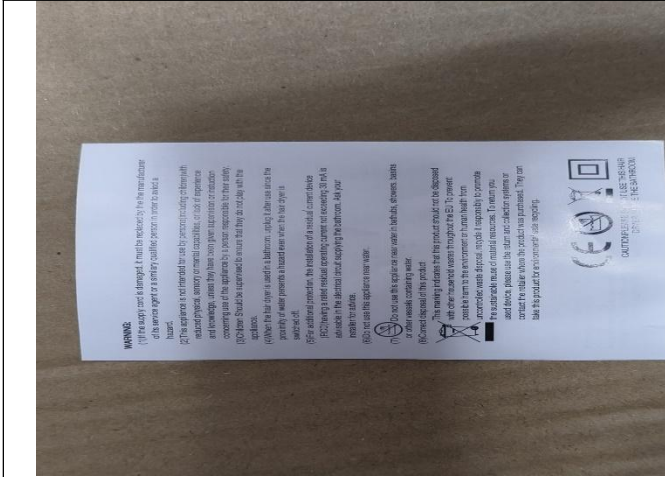

03 产品外观 023

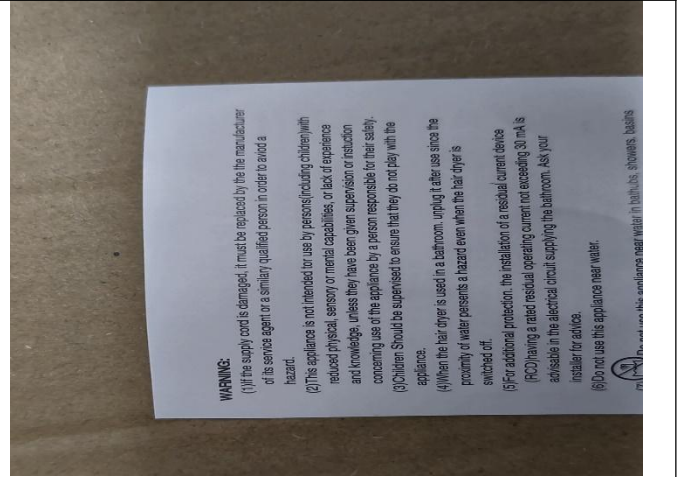

03 产品外观 024

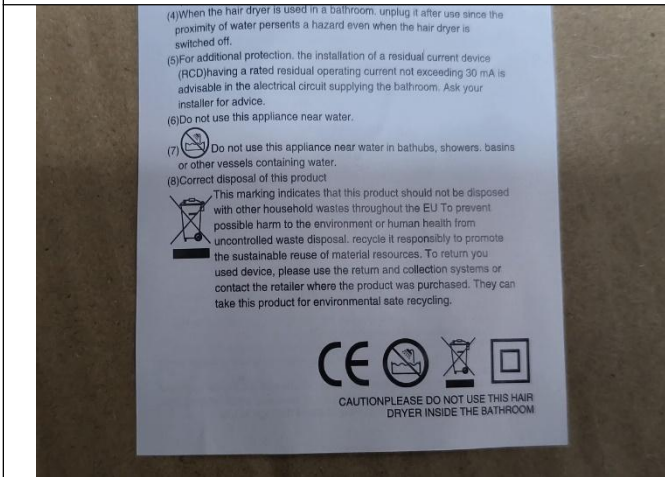

03 产品外观 025



03 产品外观 026

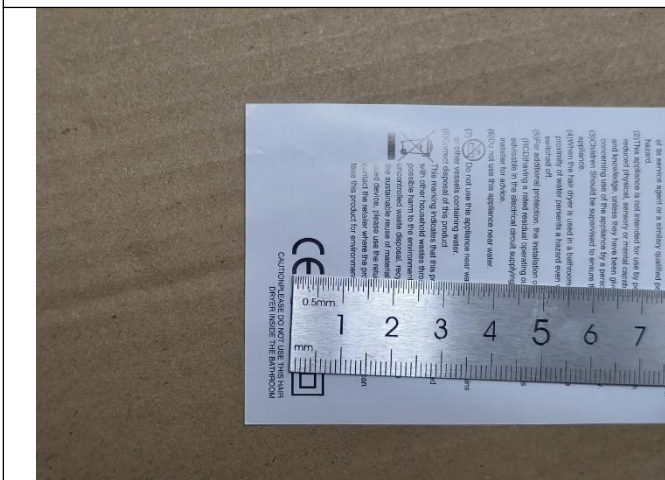

03 产品外观 027



03 产品外观 028

检验结果反映了我们在检查时间和地点的发现。本报告不会免除卖方/制造商的合同责任，也不会损害买方对在我们的随机检查未发现或随后发生的任何明显和/或隐藏缺陷的赔偿权利。本报告未提供装运证据，客户需要在发货前进行最终批准。未获得本公司书面批准，本文件不得进行复制，全文除外。任何未经授权对报告内容及形式进行的修改、伪造或扭曲都是违法行为，违法者将会被追究法律责任。

扬州英特进出口服务有限公司
扬州市邗江区科技园路8号2(5A-306)
电子邮件: sale@mt-inspection.com.cn



验货报告

MT-INSPECTION



03 产品外观 029



03 产品外观 030

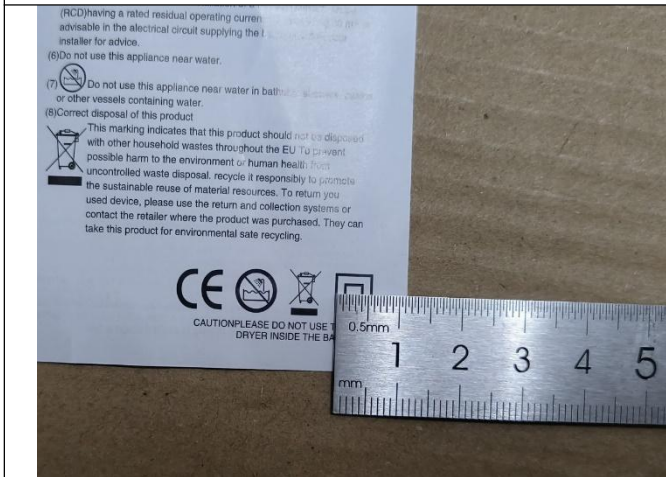

03 产品外观 031



03 产品外观 032



03 产品外观 033



03 产品外观 034



验货报告

MT-INSPECTION



03 产品外观 035



03 产品外观 036



03 产品外观 037



03 产品外观 038



03 产品外观 039



03 产品外观 040



验货报告

MT-INSPECTION

	
<p>03 产品外观 041</p>	<p>03 产品外观 042</p>
	
<p>03 产品外观 043</p>	<p>03 产品外观 044</p>
	
<p>03 产品外观 045</p>	<p>03 产品外观 046</p>



验货报告

MT-INSPECTION



03 产品外观 047



03 产品外观 048



03 产品外观 049



03 产品外观 050



03 产品外观 051

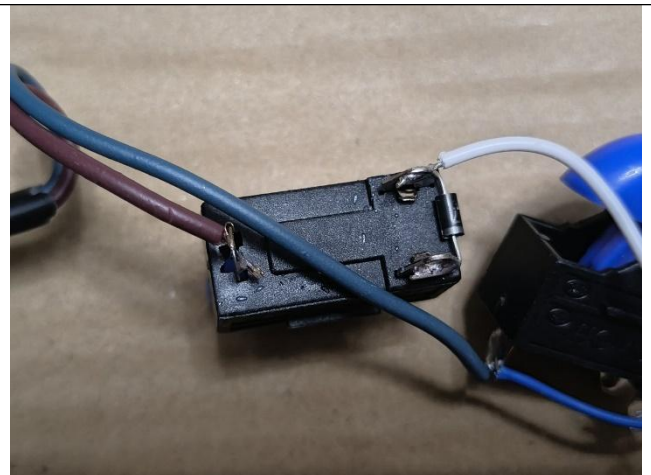

03 产品外观 052



验货报告

MT-INSPECTION



03 产品外观 053



03 产品外观 054



03 产品外观 055



03 产品外观 056



03 产品外观 057



03 产品外观 058



验货报告

MT-INSPECTION

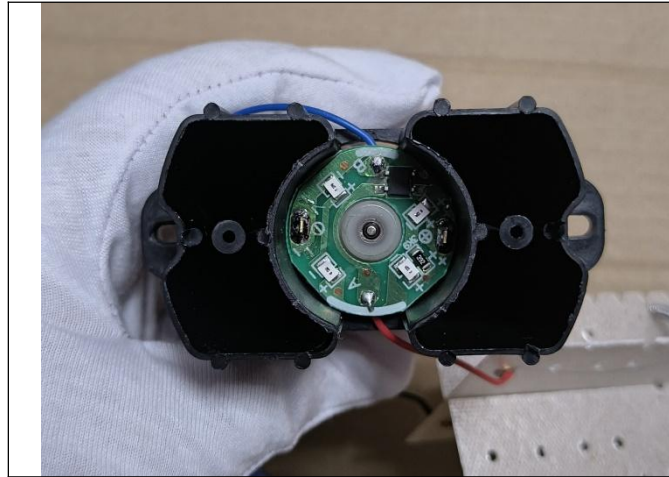

03 产品外观 059

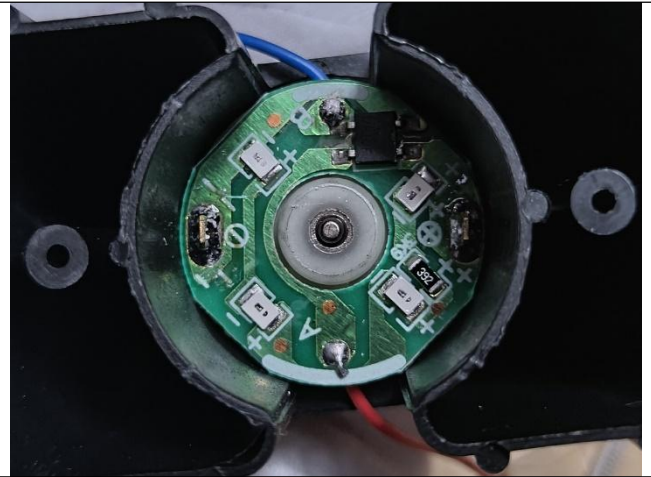

03 产品外观 060



03 产品外观 061



03 产品外观 062



03 产品外观 063

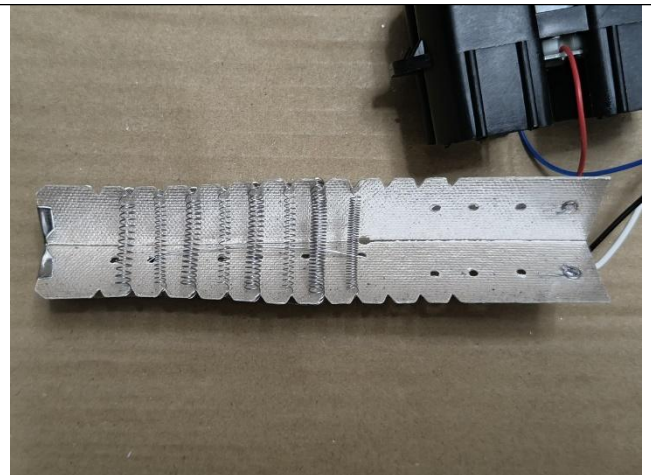

03 产品外观 064



验货报告

MT-INSPECTION



03 产品外观 065



03 产品外观 066

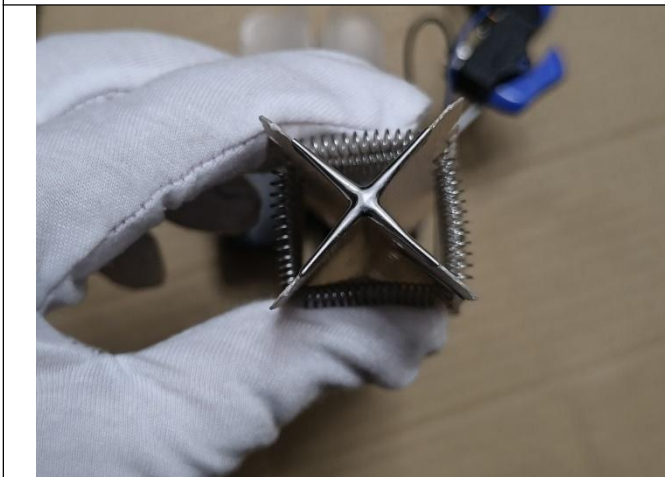

03 产品外观 067

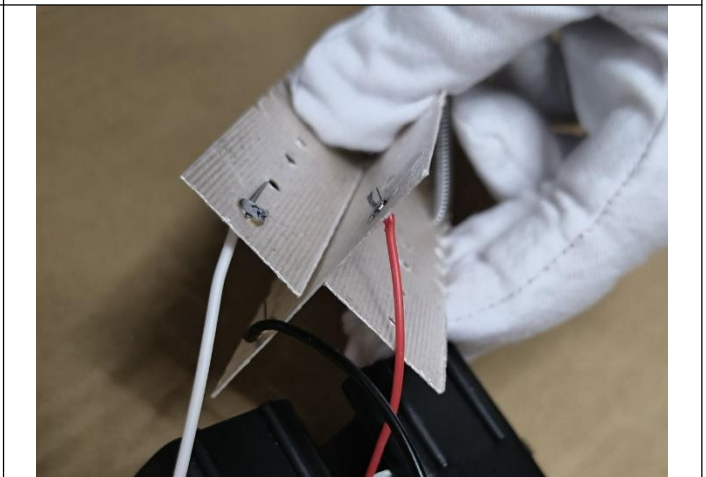

03 产品外观 068



06 内包装尺寸 000



06 内包装尺寸 001



验货报告

MT-INSPECTION



06 内包装重量 732.5g



06 宽度: 9.5cm



06 长度: 25.3cm



06 高度: 27cm



07 产品尺寸 000



07 产品尺寸 001



验货报告

MT-INSPECTION



07 宽度: 9.2cm



07 产品尺寸 003



07 高度: 10cm



07 长度: 24.1cm



07 产品尺寸 002



07 线长度: 127cm



验货报告

MT-INSPECTION



07 重量



07 产品重量: 303.0g

FJ001



03 产品外观 001



03 产品外观 002



03 产品外观 003



03 产品外观 004



验货报告

MT-INSPECTION



03 产品外观 005



03 产品外观 006



03 产品外观 007



03 产品外观 008



03 产品外观 009



03 产品外观 010



验货报告

MT-INSPECTION



03 产品外观 011



03 产品外观 012



03 产品外观 013



03 产品外观 014



03 产品外观 015



03 产品外观 016



验货报告

MT-INSPECTION

<p>03 产品外观 017</p>	<p>03 产品外观 018</p>
<p>03 产品外观 019</p>	<p>03 产品外观 020</p>
<p>03 产品外观 021</p>	<p>03 产品外观 022</p>



验货报告

MT-INSPECTION

	
03 产品外观 023	03 产品外观 024
	
03 产品外观 025	03 产品外观 026
	
03 产品外观 027	03 产品外观 028



验货报告

MT-INSPECTION

<p>03 产品外观 029</p>	<p>03 产品外观 030</p>
<p>03 产品外观 031</p>	<p>03 产品外观 032</p>
<p>03 产品外观 033</p>	<p>03 产品外观 034</p>



验货报告

MT-INSPECTION



03 产品外观 035



03 产品外观 036



03 产品外观 037



03 产品外观 038



03 产品外观 039



03 产品外观 040



MT-INSPECTION

验货报告

 <p>Hair Dryer Manual</p> <p>Foreword Please read this specification carefully, place it to the credible place when not use to avoid damage. If you present this appliance to other persons, please present this instruction together.</p> <p>Electric parameter: AC110V 50Hz</p> <p>Attention:</p> <ul style="list-style-type: none"> • In before plug-in power, please check the product shows voltage whether accord with the voltage you home. • Don't put the appliance into water, do not use it while washing or use it above the vessel with water; do not use near the bathtub, basin or other vessel full of water; do not make it touch with water when cleaning. • Do not put the blower on the damp surface or cloth when it is working. • Do not cover the intake opening or exhaust. • This appliance has over-heat protect setting, when it is too hot (Such as the intake or exhaust was covered) the power will be cut off automatically. Please push the switch button to O when come across this case in the course of use. Start and use it again after several minutes. • Please pull out the plug under following cases: -abnormal humming -need cleaning -after use it. • When the blower is used in the bath room, it is still dangerous if the switch is off, so please pull out the plug after use. • Please send the needed wire to the appointed after-sale service to change a new one, they have special tools to avoid the dangerous that caused by the replacement by yourself. • Suggest to install current protected setting as the annex protection in the electric circuit of bath room. The work current of this setting should not be exceeded 20mA. <p>Use:</p> <ol style="list-style-type: none"> 1. Please check the pressure of socket is whether accord with the pressure of this product before use. 2. There may be several groove sprayed out when first use, but it does not mean damage without any dangerous. 3. The switch dial can be adjusted to the highest when your hair is wet. 4. You would better adjust the dial to lower one if your hair is dry or easily damaged. 5. In order to reach the best effect, the distance between the blower and your hair should be bigger than 100 mm, don't blow at one place for long time, blow your hair with continuous moving to avoid damage to hair. 	 <p>WARNING:</p> <ol style="list-style-type: none"> (1) If the supply cord is damaged, it must be replaced by the manufacturer or its service agent or a similarly qualified person in order to avoid a hazard. (2) This appliance is not intended for use by persons (including children) with reduced physical, sensory or mental capabilities, or lack of experience and knowledge, unless they have been given supervision or instruction concerning use of the appliance by a person responsible for their safety. (3) Children should be supervised to ensure that they do not play with the appliance. (4) When the hair dryer is used in a bathroom, unplug it after use since the proximity of water presents a hazard even when the hair dryer is switched off. (5) For additional protection, the installation of a residual current device (RCD) having a rated residual operating current not exceeding 30 mA is advisable in the electrical circuit supplying the bathroom. Ask your installer for advice. (6) Do not use this appliance near water. (7) Do not use this appliance near water in bathrooms, showers, basins or other vessels containing water. (8) Correct disposal of this product. This marking indicates that this product should not be disposed with other household wastes throughout the EU. To prevent possible harm to the environment or human health from uncontrolled waste disposal, recycle it responsibly to promote the sustainable reuse of material resources. To return your used device, please use the return and collection systems or contact the retailer where the product was purchased. They can take this product for environmental safe recycling. <p>CE, RoHS, WEEE, Recycle symbols</p> <p>CAUTION: PLEASE DO NOT USE THIS HAIR DRYER INSIDE THE BATHROOM</p>
<p>03 产品外观 041</p>	<p>03 产品外观 042</p>
	
<p>03 产品外观 043</p>	<p>03 产品外观 044</p>
	
<p>03 产品外观 045</p>	<p>03 产品外观 046</p>



验货报告

MT-INSPECTION

	
03 产品外观 047	03 产品外观 048
	
03 产品外观 049	03 产品外观 050
	
03 产品外观 051	03 产品外观 052



验货报告

MT-INSPECTION



03 产品外观 053



03 产品外观 054



03 产品外观 055



03 产品外观 056



03 产品外观 057



03 产品外观 058



验货报告

MT-INSPECTION

	
03 产品外观 059	03 产品外观 060
	
03 产品外观 061	03 产品外观 062
	
03 产品外观 063	03 产品外观 064



验货报告

MT-INSPECTION



03 产品外观 065



03 产品外观 066



03 产品外观 067



03 产品外观 068



03 产品外观 069



03 产品外观 070



验货报告

MT-INSPECTION



03 产品外观 071



03 产品外观 072



03 产品外观 073



03 产品外观 074



03 产品外观 075



03 产品外观 076



验货报告

MT-INSPECTION



03 产品外观 077

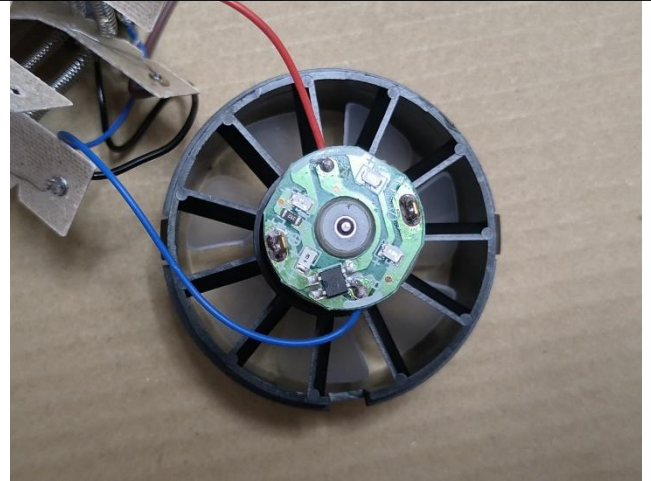

03 产品外观 078

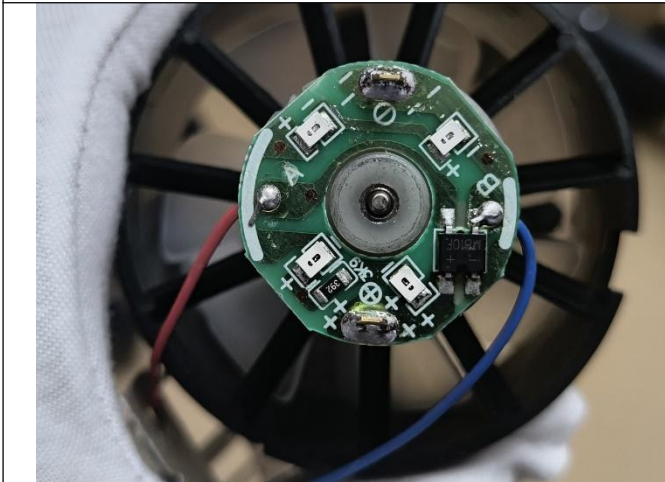

03 产品外观 079

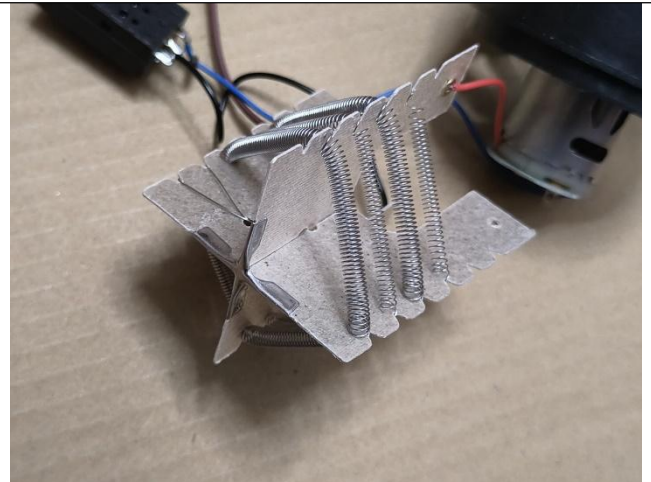

03 产品外观 080

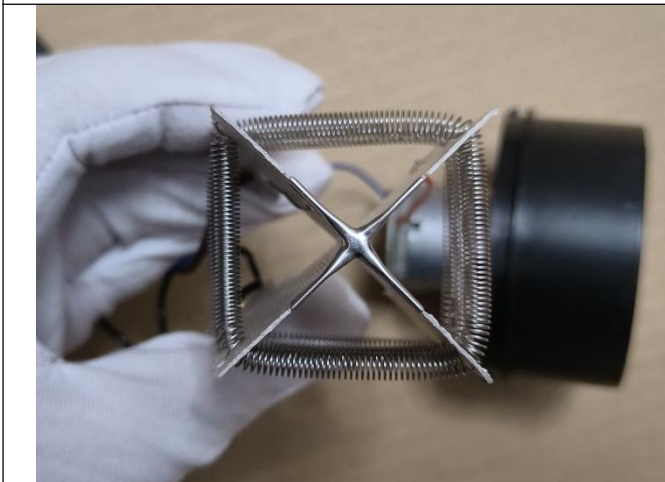

03 产品外观 081

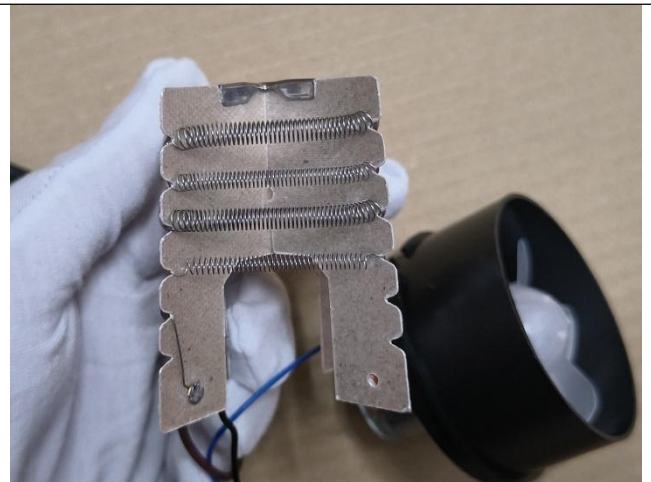

03 产品外观 082



验货报告

MT-INSPECTION

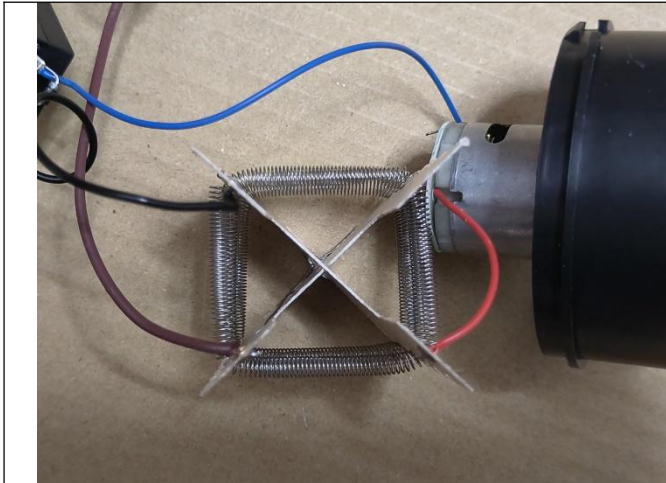

03 产品外观 083

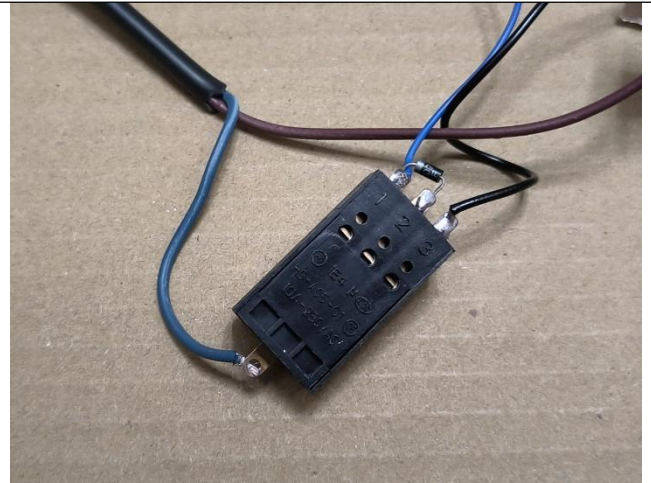

03 产品外观 084

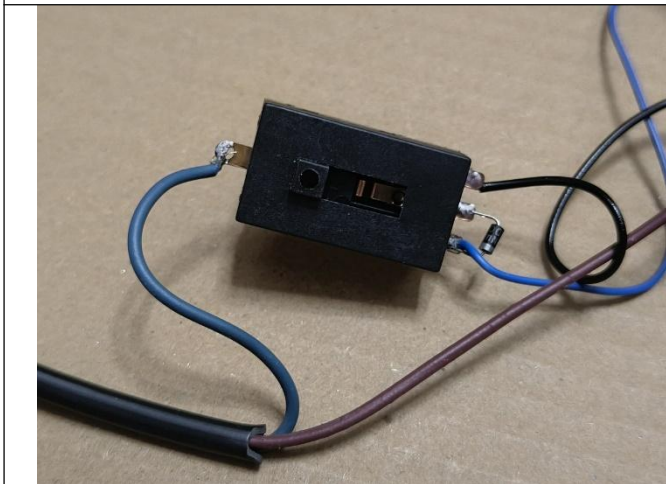

03 产品外观 085



03 产品外观 086



03 产品外观 087



06 内包装尺寸 000



验货报告

MT-INSPECTION



06 长度: 12.1cm



06 内包装尺寸 001

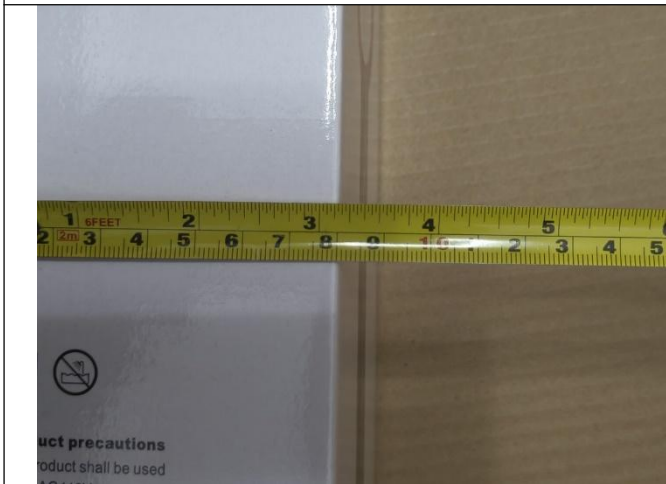

06 宽度: 8cm



06 内包装尺寸 002



06 高度: 27.6cm



06 内包装重量







检验结果反映了我们在检查时间和地点的发现。本报告不会免除卖方/制造商的合同责任，也不会损害买方对我们的随机检查中未发现或随后发生的任何明显和/或隐藏缺陷的赔偿权利。本报告未提供装运证据，客户需要在发货前进行最终批准。未获得本公司书面批准，本文件不得进行复制，全文除外。任何未经授权对报告内容及形式进行的修改、伪造或扭曲都是违法行为，违法者将会被追究法律责任。

扬州莫特进出口服务有限公司
扬州市邗江区科技园路8号2(5A-306)
电子邮件: sale@mt-inspection.com.cn



验货报告

MT-INSPECTION

	
<p>07 产品尺寸 000</p>	<p>07 宽度: 10.8cm</p>
	
<p>07 线长</p>	<p>07 线长: 119cm</p>
	
<p>07 重量</p>	<p>07 重量: 268.4g</p>



验货报告

MT-INSPECTION



07 长度: 26.2cm



07 高度 7.7cm

NFJ101



03 产品外观 002



03 产品外观 003



03 产品外观 004



03 产品外观 005

检验结果反映了我们在检查时间和地点的发现。本报告不会免除卖方/制造商的合同责任，也不会损害买方对在我们的随机检查中未发现或随后发生的任何明显和/或隐藏缺陷的赔偿权利。本报告未提供装运证据，客户需要在发货前进行最终批准。未获得本公司书面批准，本文件不得进行复制，全文除外。任何未经授权对报告内容及形式进行的修改、伪造或扭曲都是违法行为，违法者将会被追究法律责任。

扬州莫特进出口服务有限公司
扬州市邗江区科技园路 8 号 2 (5A-306)
电子邮件: sale@mt-inspection.com.cn



验货报告

MT-INSPECTION

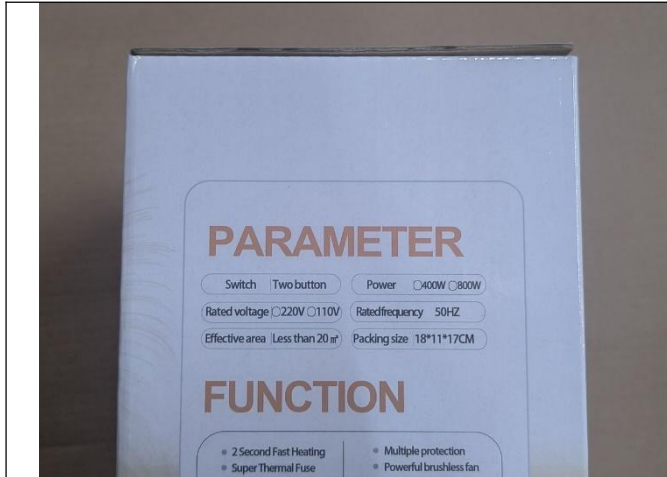

03 产品外观 006



03 产品外观 007



03 产品外观 008



03 产品外观 009



03 产品外观 010



03 产品外观 011



验货报告

MT-INSPECTION



03 产品外观 012

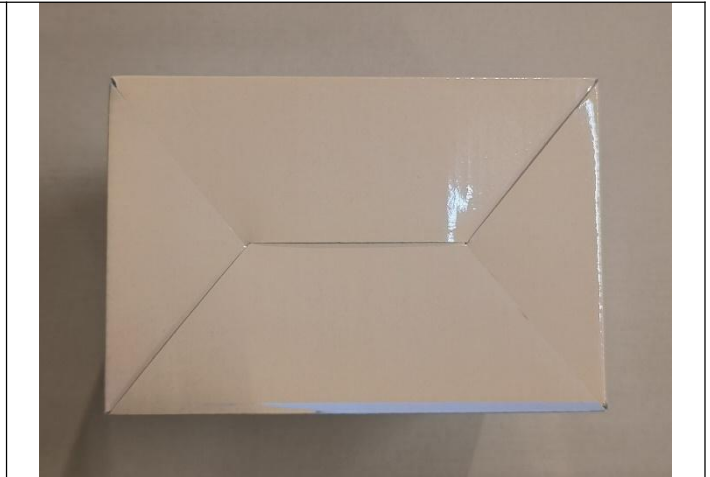

03 产品外观 013



03 产品外观 014



03 产品外观 015



03 产品外观 016



03 产品外观 017



MT-INSPECTION

验货报告



03 产品外观 018



03 产品外观 019



03 产品外观 020

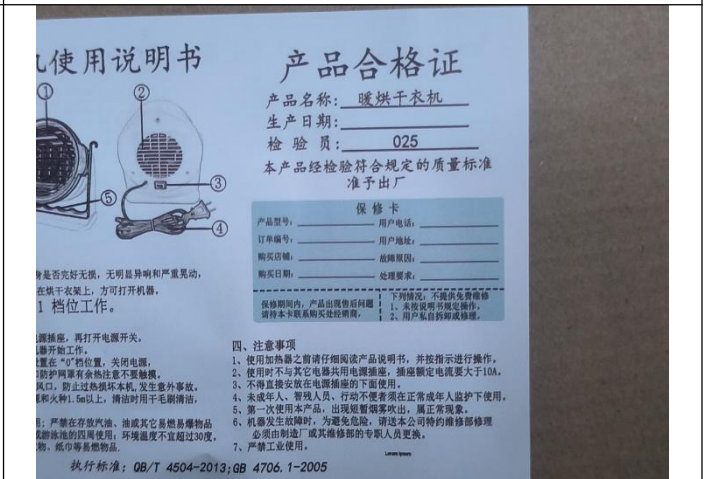

03 产品外观 021

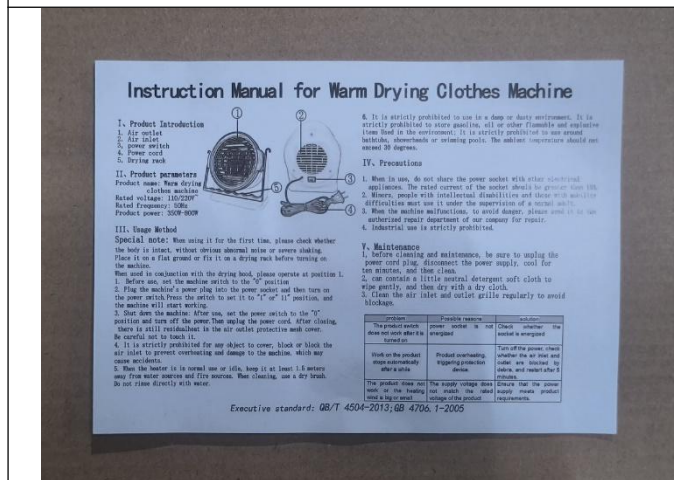

03 产品外观 022

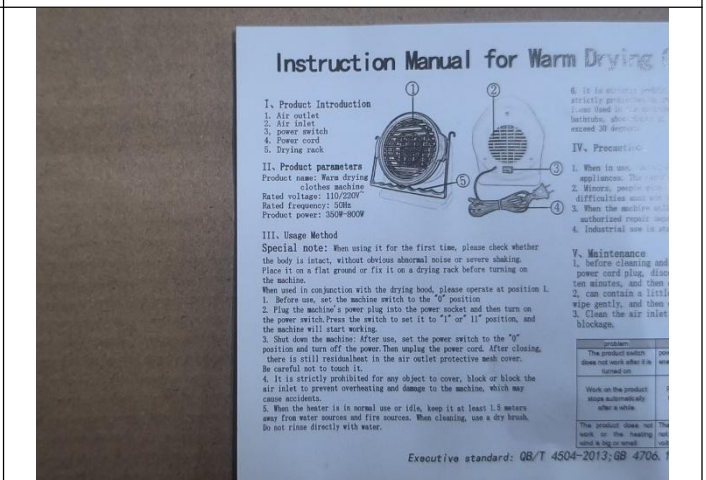

03 产品外观 023



验货报告

MT-INSPECTION

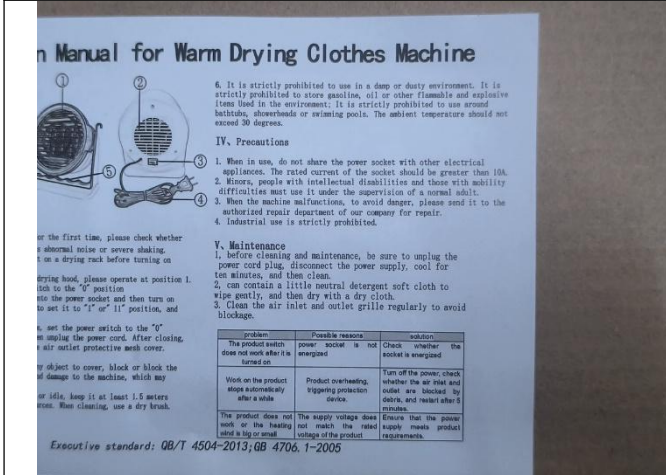

03 产品外观 024



03 产品外观 025



03 产品外观 026



03 产品外观 027



03 产品外观 028

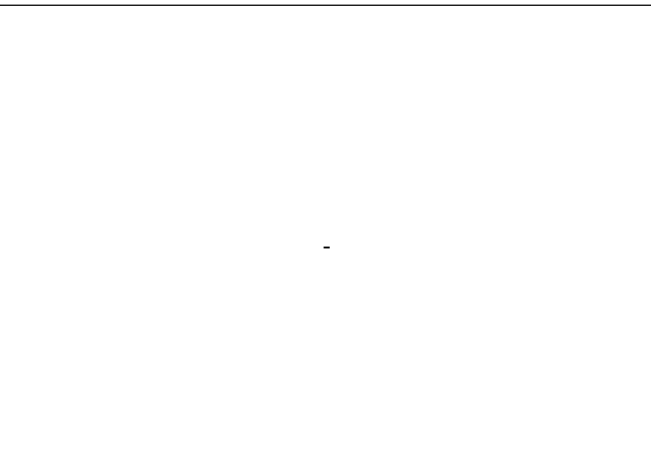



验货报告

MT-INSPECTION



03 产品外观 029



03 产品外观 030



03 产品外观 031



03 产品外观 032

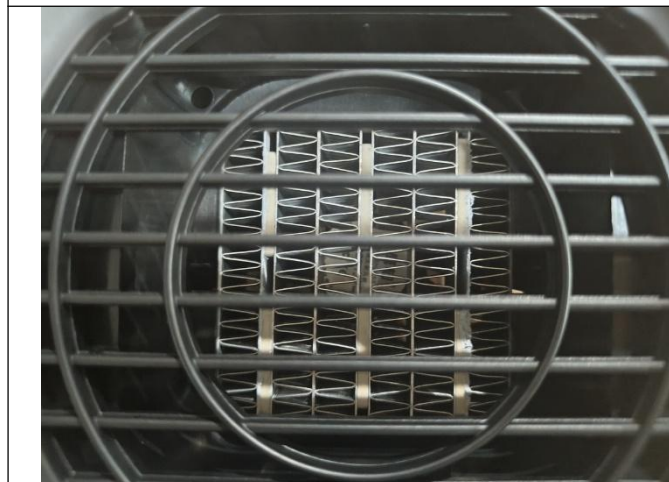

03 产品外观 033



03 产品外观 034



验货报告

MT-INSPECTION



03 产品外观 035



03 产品外观 036



03 产品外观 037



03 产品外观 038



03 产品外观 039



03 产品外观 040



验货报告

MT-INSPECTION



03 产品外观 041



03 产品外观 042



03 产品外观 043



03 产品外观 044



03 产品外观 045



03 产品外观 046



验货报告

MT-INSPECTION



03 产品外观 047



03 产品外观 048



03 产品外观 049



03 产品外观 050

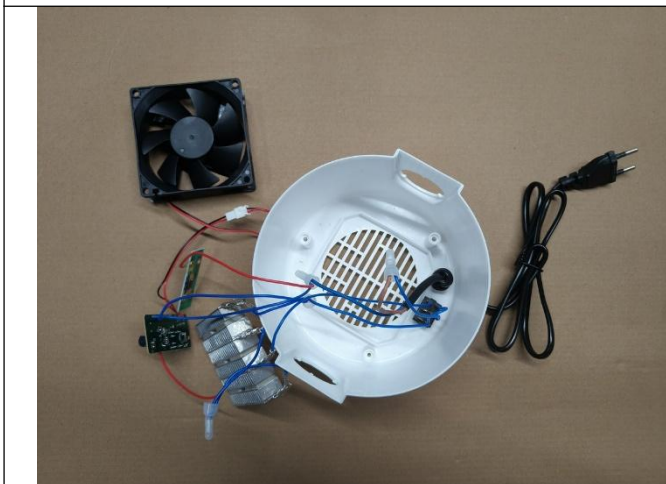

03 产品外观 051

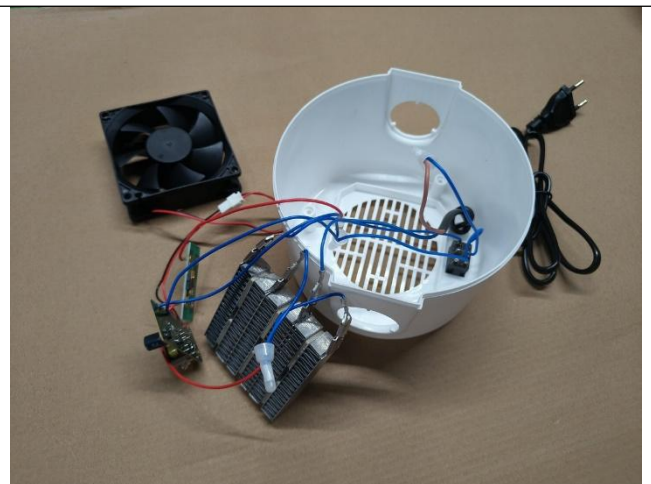

03 产品外观 052



验货报告

MT-INSPECTION



03 产品外观 053



03 产品外观 054



03 产品外观 055

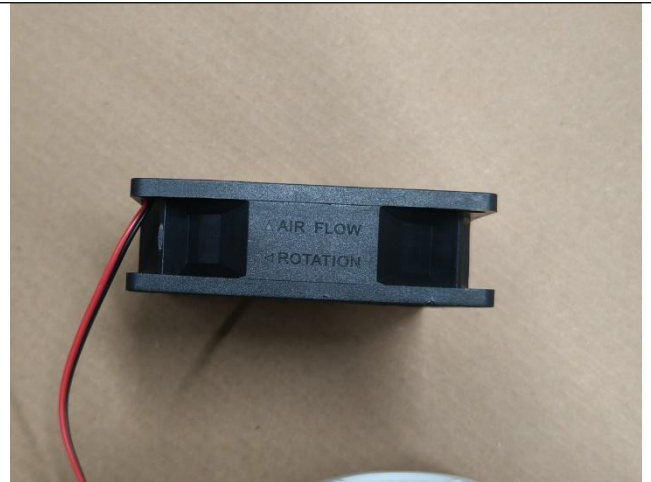

03 产品外观 056



03 产品外观 057



03 产品外观 058



验货报告

MT-INSPECTION



03 产品外观 059

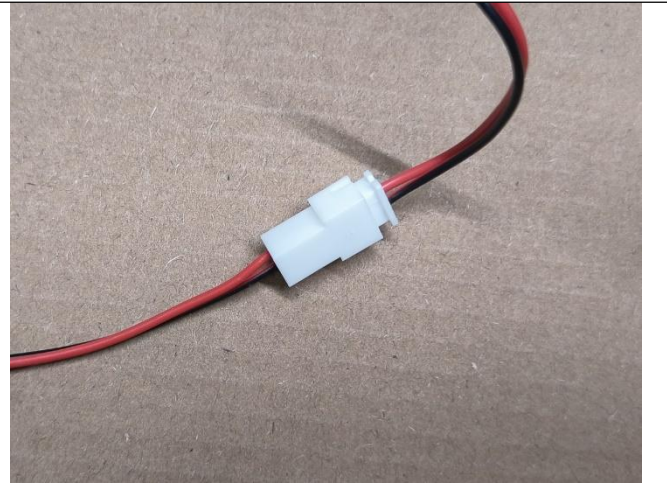

03 产品外观 060

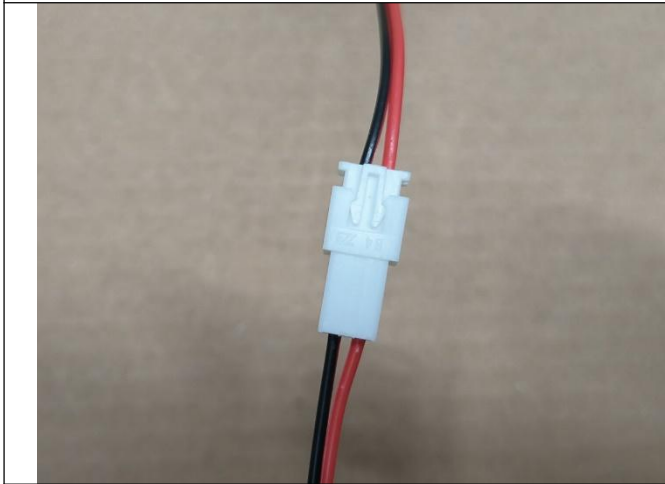

03 产品外观 061

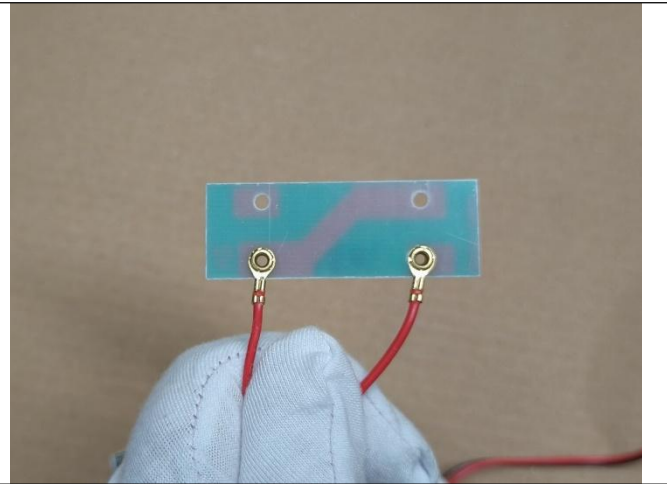

03 产品外观 062

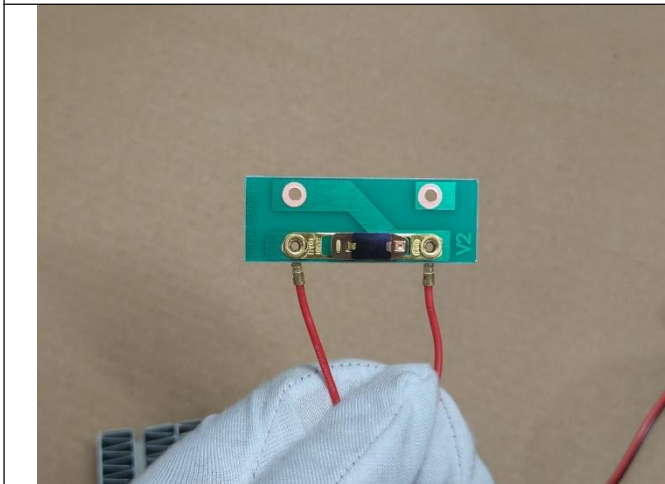

03 产品外观 063

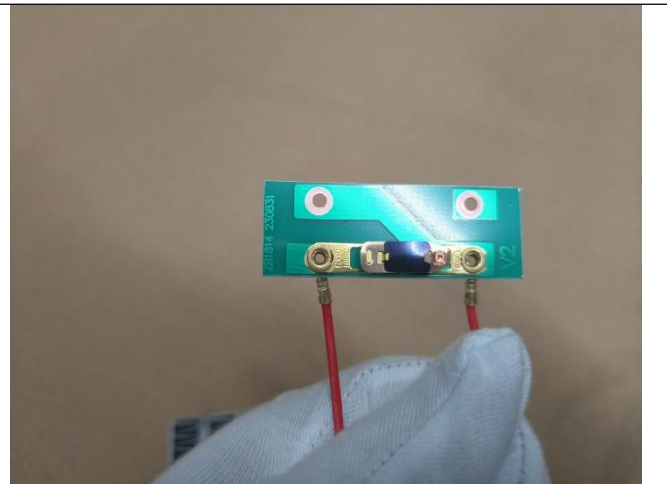

03 产品外观 064



验货报告

MT-INSPECTION

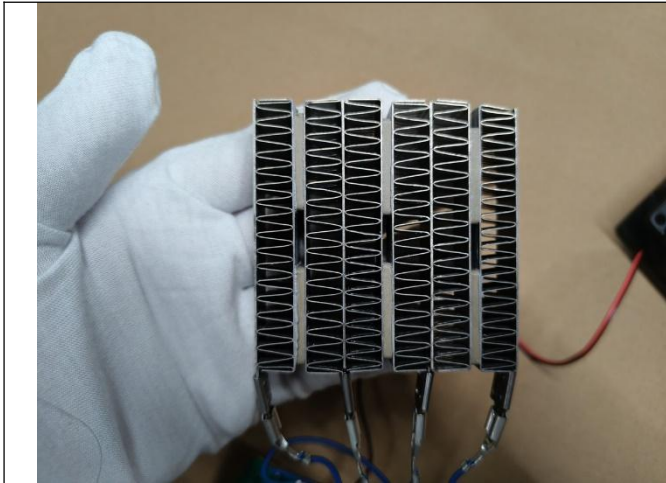

03 产品外观 065

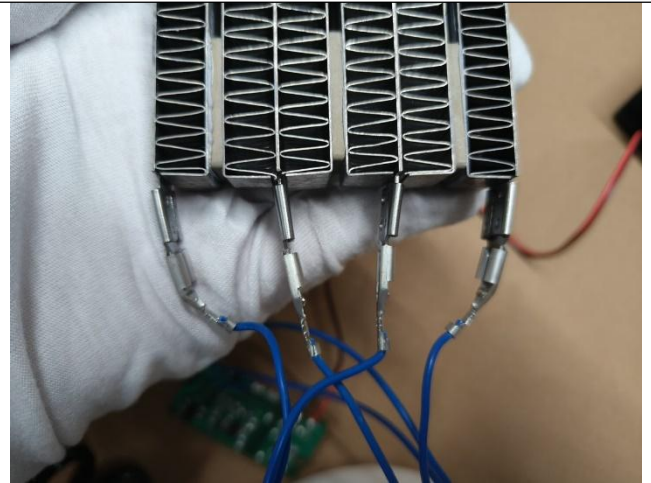

03 产品外观 066

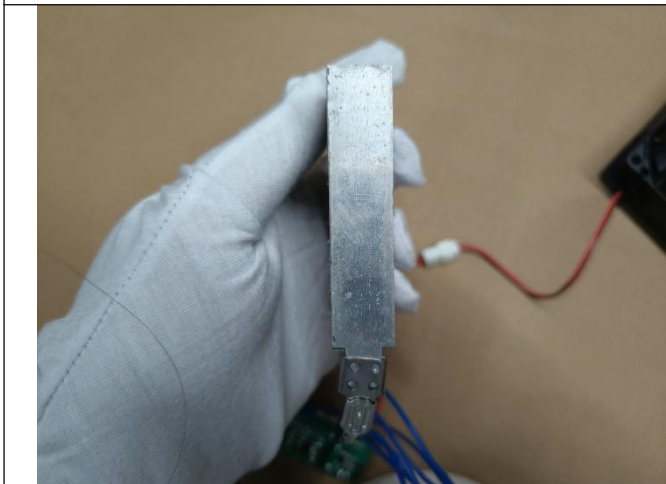

03 产品外观 067

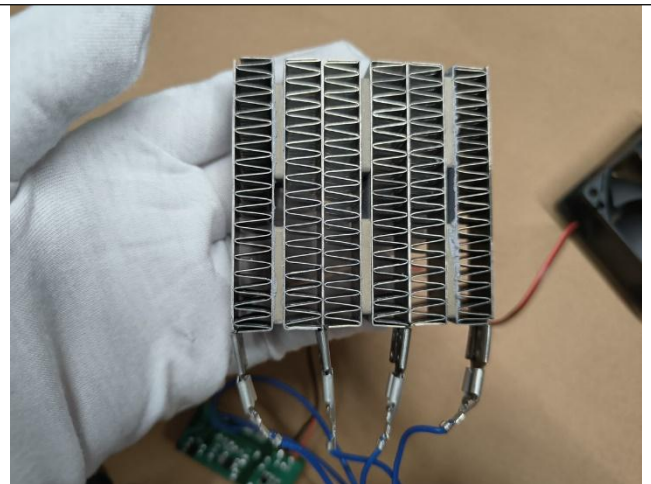

03 产品外观 068



03 产品外观 069



03 产品外观 070



验货报告

MT-INSPECTION

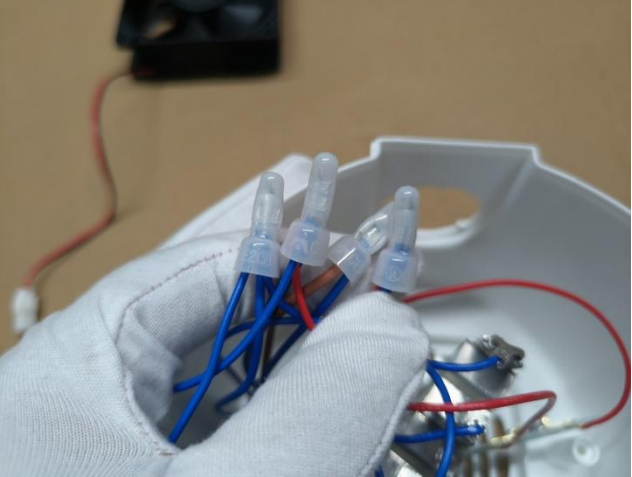
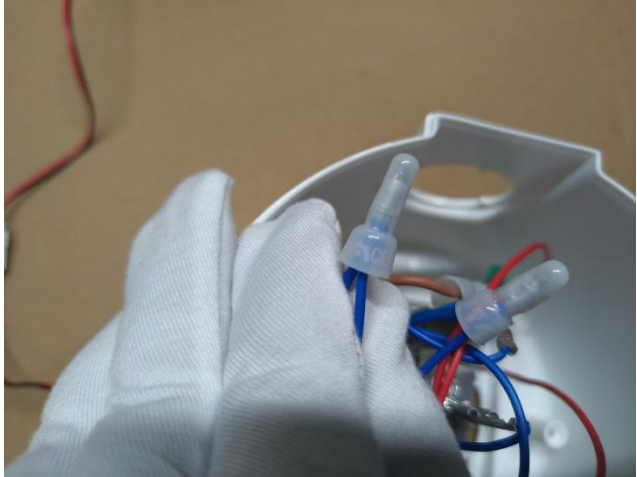
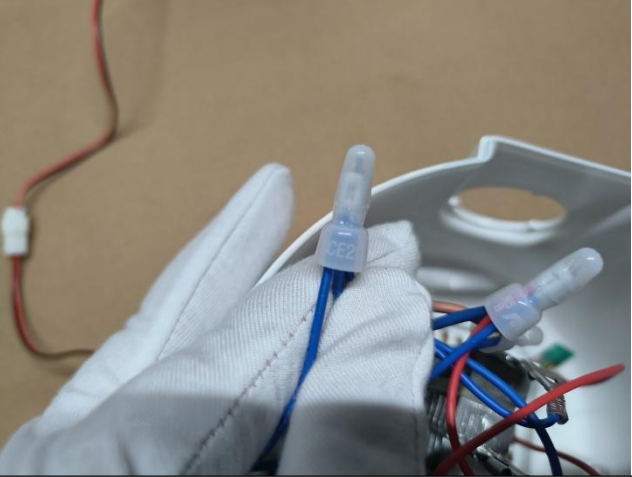
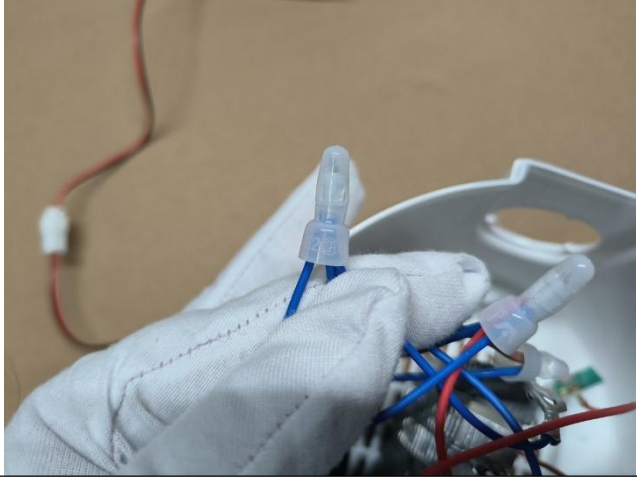
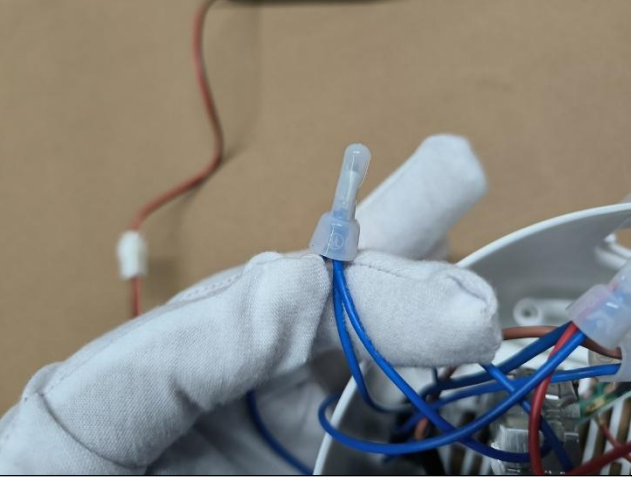
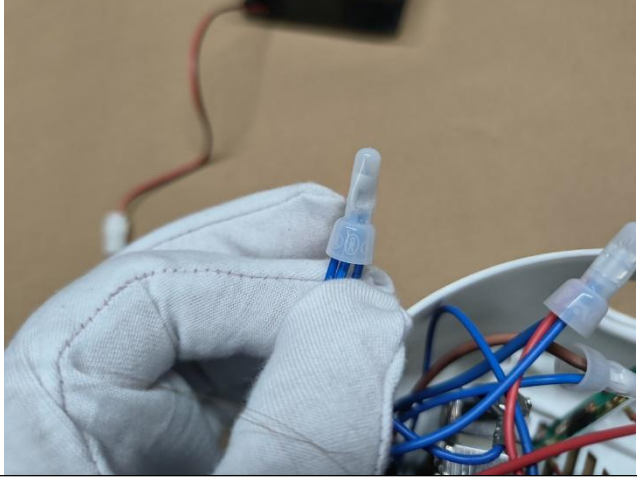
	
03 产品外观 071	03 产品外观 072
	
03 产品外观 073	03 产品外观 074
	
03 产品外观 075	03 产品外观 076



验货报告

MT-INSPECTION

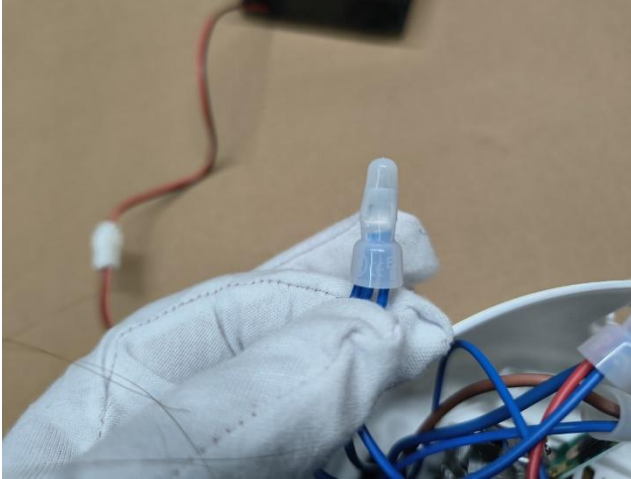

03 产品外观 077

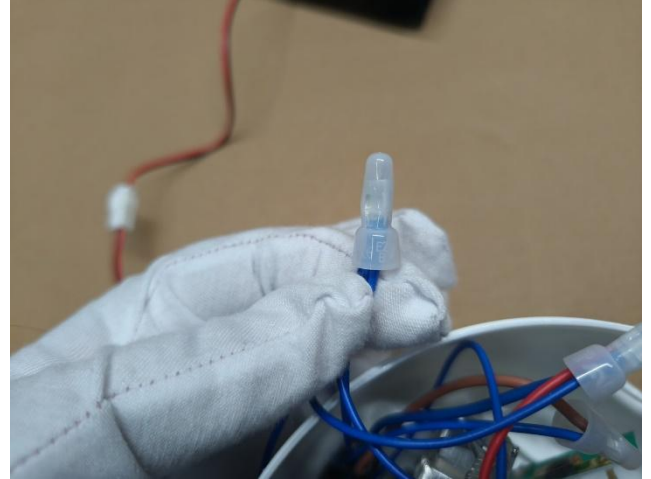

03 产品外观 078

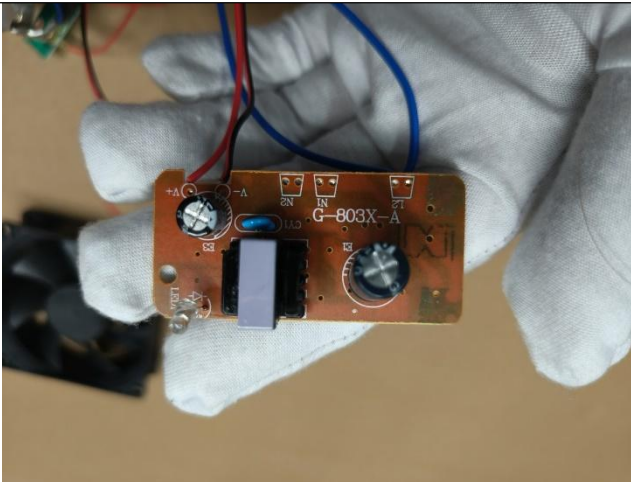

03 产品外观 079

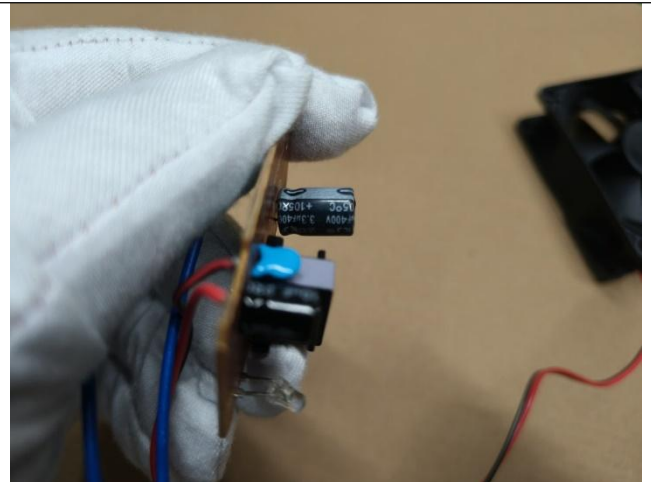

03 产品外观 080

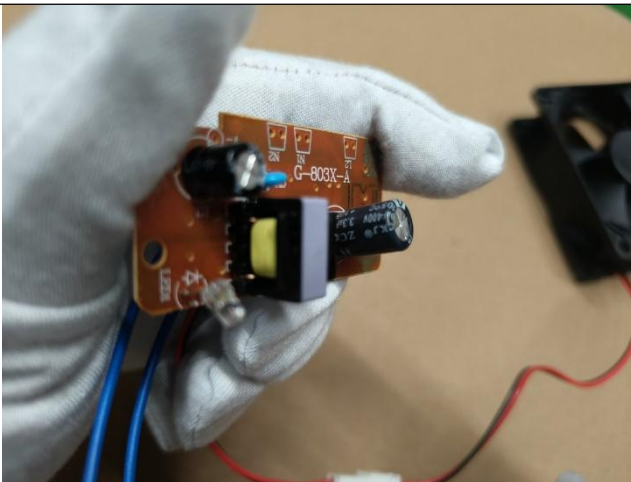

03 产品外观 081

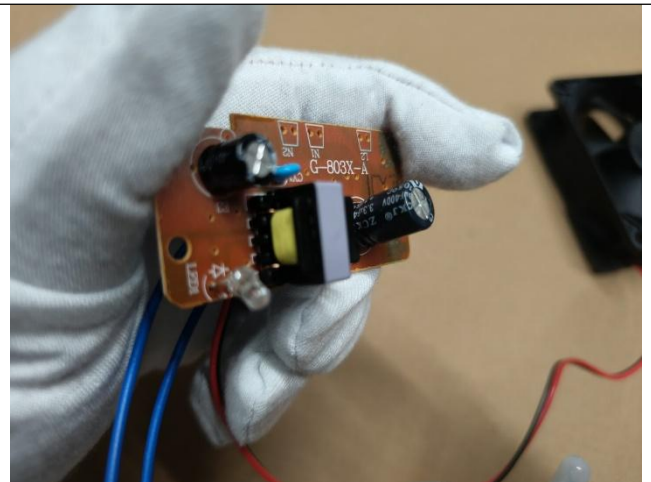

03 产品外观 082



验货报告

MT-INSPECTION

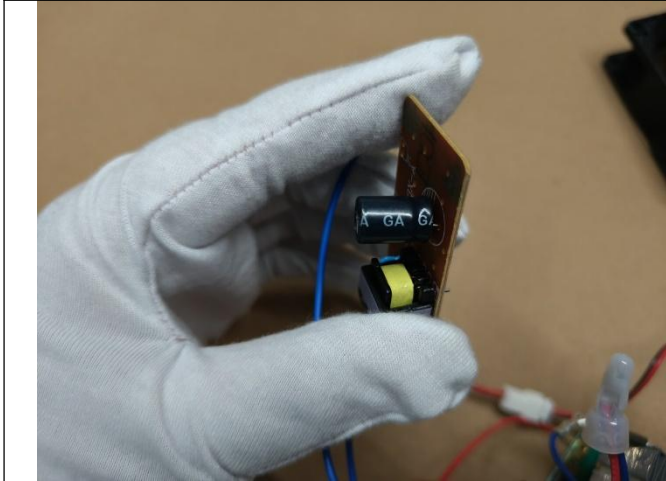

03 产品外观 083

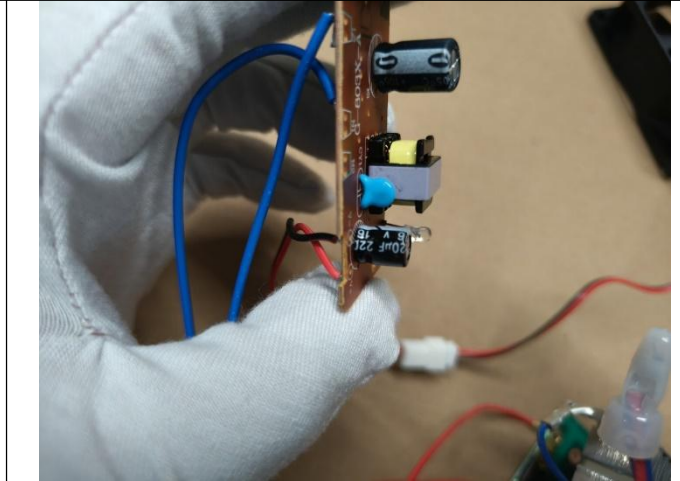

03 产品外观 084

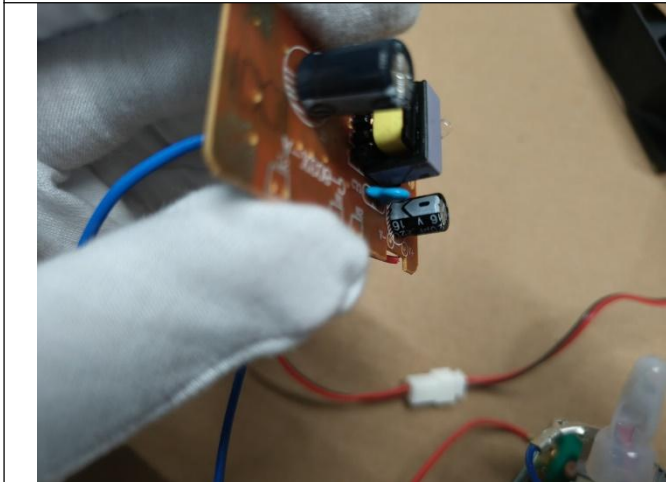

03 产品外观 085

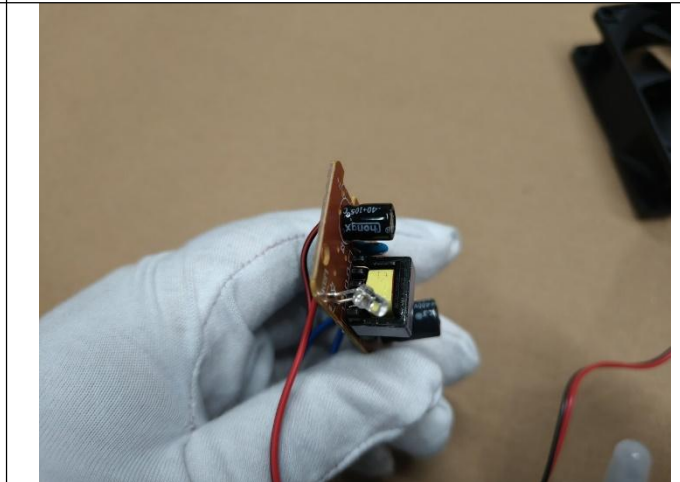

03 产品外观 086

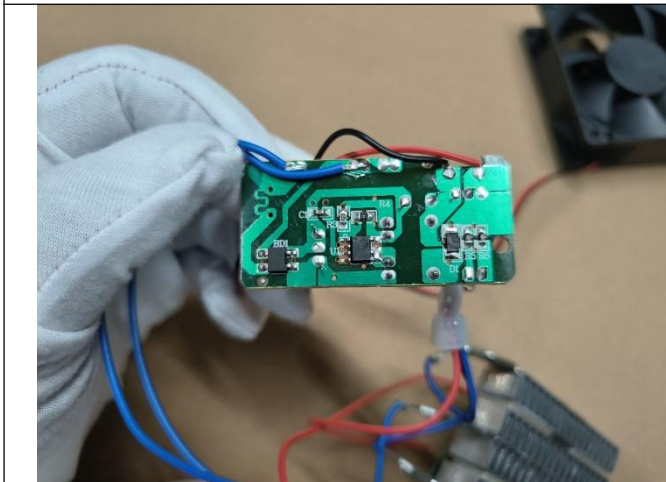

03 产品外观 087

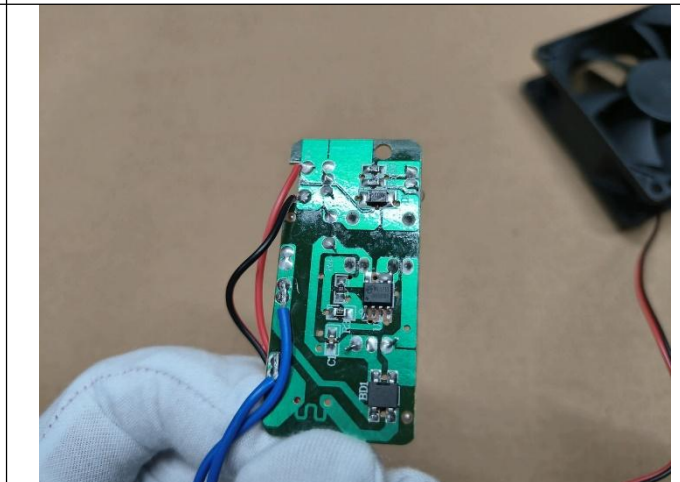

03 产品外观 088



验货报告

MT-INSPECTION

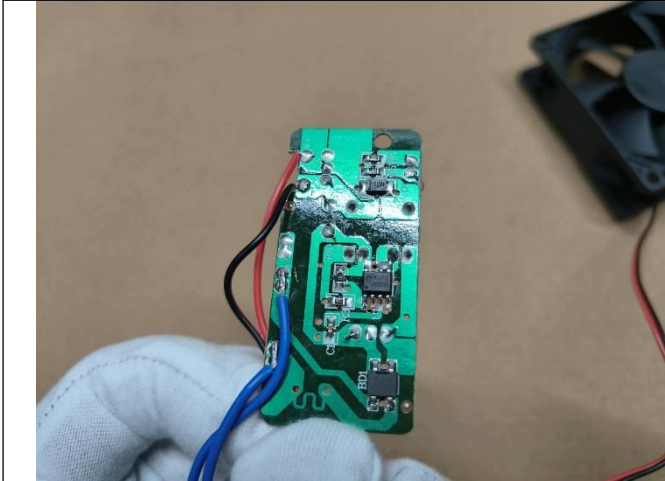

03 产品外观 089

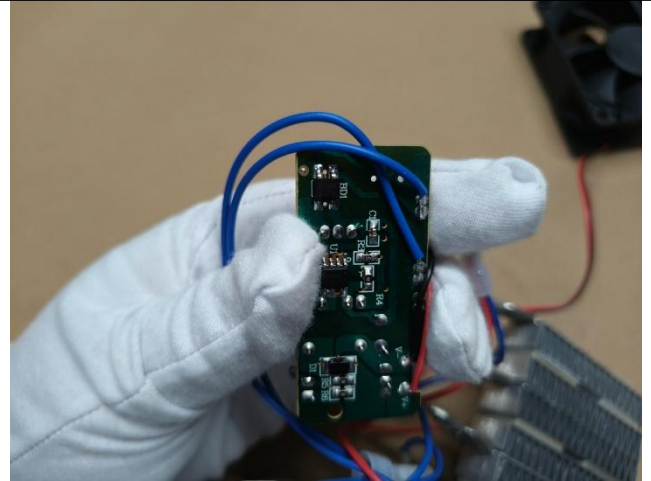

03 产品外观 090

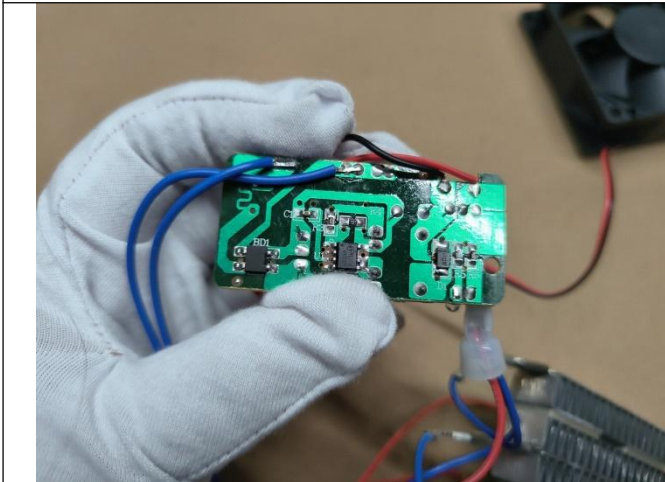

03 产品外观 091

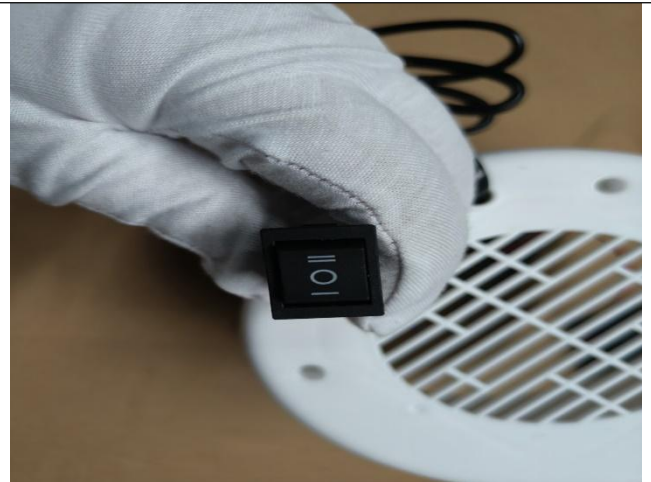

03 产品外观 092

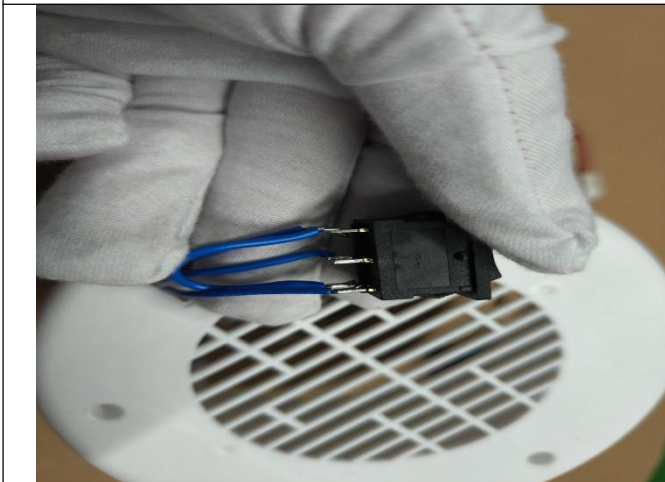

03 产品外观 093



03 产品外观 094



验货报告

MT-INSPECTION

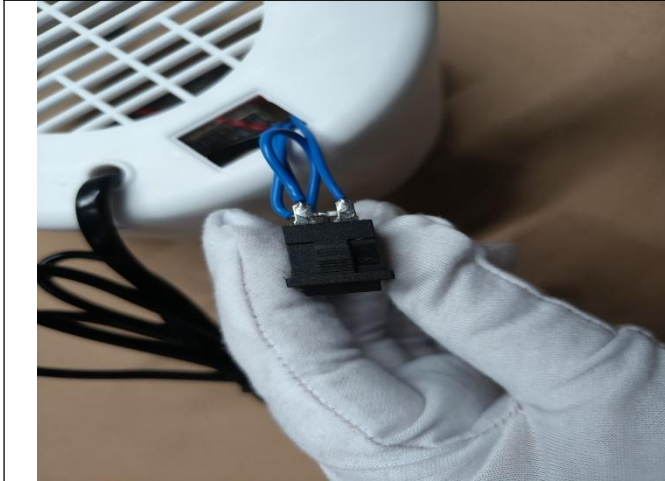

03 产品外观 095



03 产品外观 096



03 产品外观 097



03 产品外观 098



03 产品外观 099



03 产品外观 100



验货报告

MT-INSPECTION



03 产品外观 101



03 产品外观 102



03 产品外观 103



03 产品外观 104



03 产品外观 105



03 产品外观 106



验货报告

MT-INSPECTION



08 产品尺寸 000



08 长度: 17.5cm



08 产品尺寸 001

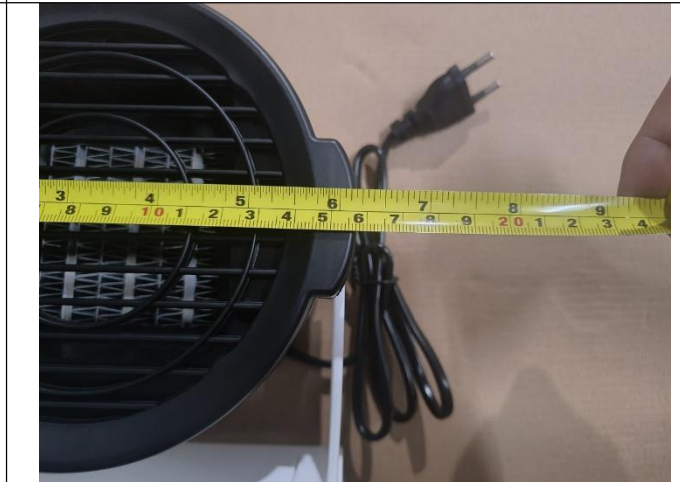

08 宽度 15.6cm:



08 产品尺寸 002



08 高度 9.9cm

检验结果反映了我们在检查时间和地点的发现。本报告不会免除卖方/制造商的合同责任，也不会损害买方对在我们的随机检查中未发现或随后发生的任何明显和/或隐藏缺陷的赔偿权利。本报告未提供装运证据，客户需要在发货前进行最终批准。未获得本公司书面批准，本文件不得进行复制，全文除外。任何未经授权对报告内容及形式进行的修改、伪造或扭曲都是违法行为，违法者将会被追究法律责任。

扬州莫特进出口服务有限公司
扬州市邗江区科技园路 8 号 2 (5A-306)
电子邮件: sale@mt-inspection.com.cn



验货报告

MT-INSPECTION



09 产品重量 500g

08 产品尺寸 003

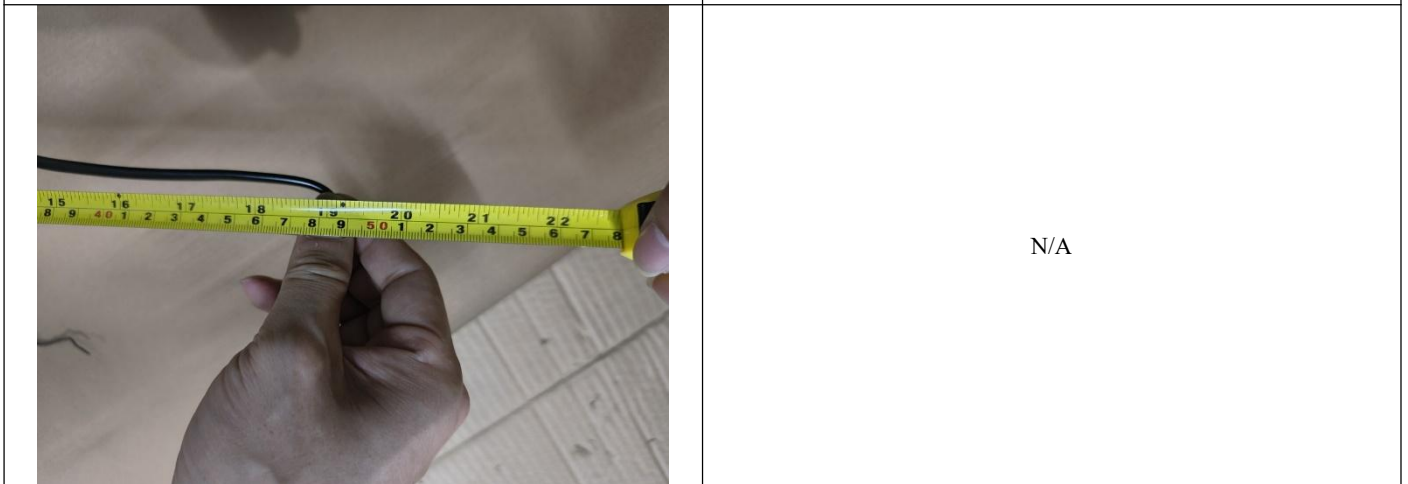

08 线长: 98cm

H4 现场测试

CFJ002



01 拉力测试 000

01 拉力测试 001



验货报告

MT-INSPECTION



02 功率测试 000



02 功率测试 001



02 功率测试 002



03 擦拭测试 000



03 擦拭测试 001



04 3M 胶测试 000



验货报告

MT-INSPECTION



04 3M 胶测试 001

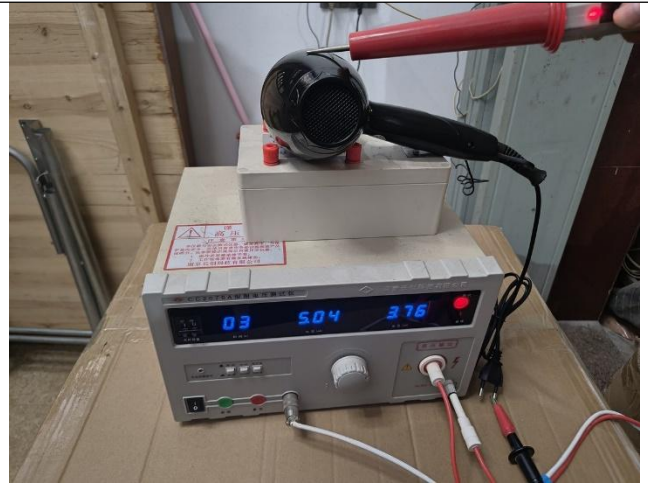

05 耐压测试 000



05 耐压测试 001

N/A

FJ001

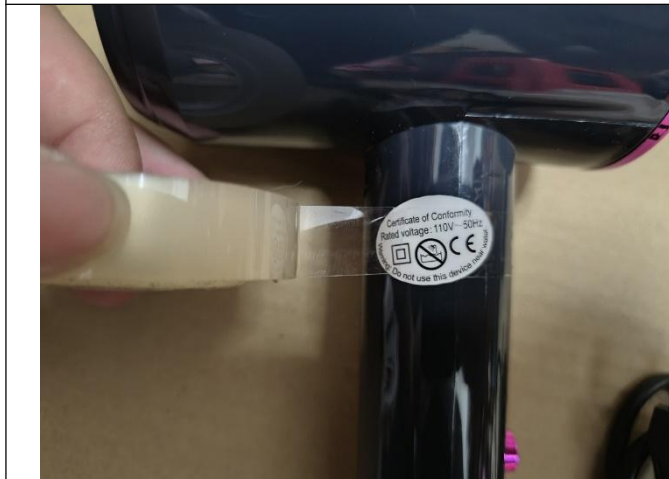

01 3M 胶测试 000



01 3M 胶测试 001



验货报告

MT-INSPECTION



02 擦拭测试 000



02 擦拭测试 001



03 功率测试 000



03 功率测试 001



03 功率测试 002



04 拉力测试 000



验货报告

MT-INSPECTION



04 拉力测试 001



05 摔箱测试 000



05 摔箱测试 001



05 摔箱测试 002

NFJ101



01 耐压测试 00









01 耐压测试 01



验货报告

MT-INSPECTION

	
02 拉力测试 000	02 拉力测试 001
	
03 擦拭测试 000	03 擦拭测试 001
	
04 3M 胶带测试 000	04 3M 胶带测试 001



验货报告

MT-INSPECTION



05 功率测试 000



05 功率测试 001

H5 工厂环境照片



工厂大门



工厂环境



已包装完成的产品



已包装完成的产品

检验结果反映了我们在检查时间和地点的发现。本报告不会免除卖方/制造商的合同责任，也不会损害买方对在我们的随机检查中未发现或随后发生的任何明显和/或隐藏缺陷的赔偿权利。本报告未提供装运证据，客户需要在发货前进行最终批准。未获得本公司书面批准，本文不得进行复制，全文除外。任何未经授权对报告内容及形式进行的修改、伪造或扭曲都是违法行为，违法者将会被追究法律责任。

扬州莫特进出口服务有限公司
扬州市邗江区科技园路8号2(5A-306)
电子邮件: sale@mt-inspection.com.cn



验货报告

MT-INSPECTION



已包装完成的产品



已包装完成的产品



已包装完成的产品



已包装完成的产品



检验过的产品



检验过的产品

检验结果反映了我们在检查时间和地点的发现。本报告不会免除卖方/制造商的合同责任，也不会损害买方对我们的随机检查中未发现或随后发生的任何明显和/或隐藏缺陷的赔偿权利。本报告未提供装运证据，客户需要在发货前进行最终批准。未获得本公司书面批准，本文件不得进行复制，全文除外。任何未经授权对报告内容及形式进行的修改、伪造或扭曲都是违法行为，违法者将会被追究法律责任。

扬州莫特进出口服务有限公司
扬州市邗江区科技园路 8 号 2 (5A-306)
电子邮件: sale@mt-inspection.com.cn



验货报告

MT-INSPECTION



检验过的产品



检验过的产品



检验过的产品



检验过的产品

I、报告审核				
Alan Zhang.	吴成伦	2026年4月28日	赵志	2026年4月28日
检验员	审核员	审核日期	签发员	签发日期