



MT-INSPECTION

验货报告

报告编号: MT-20260429-007

资料信息

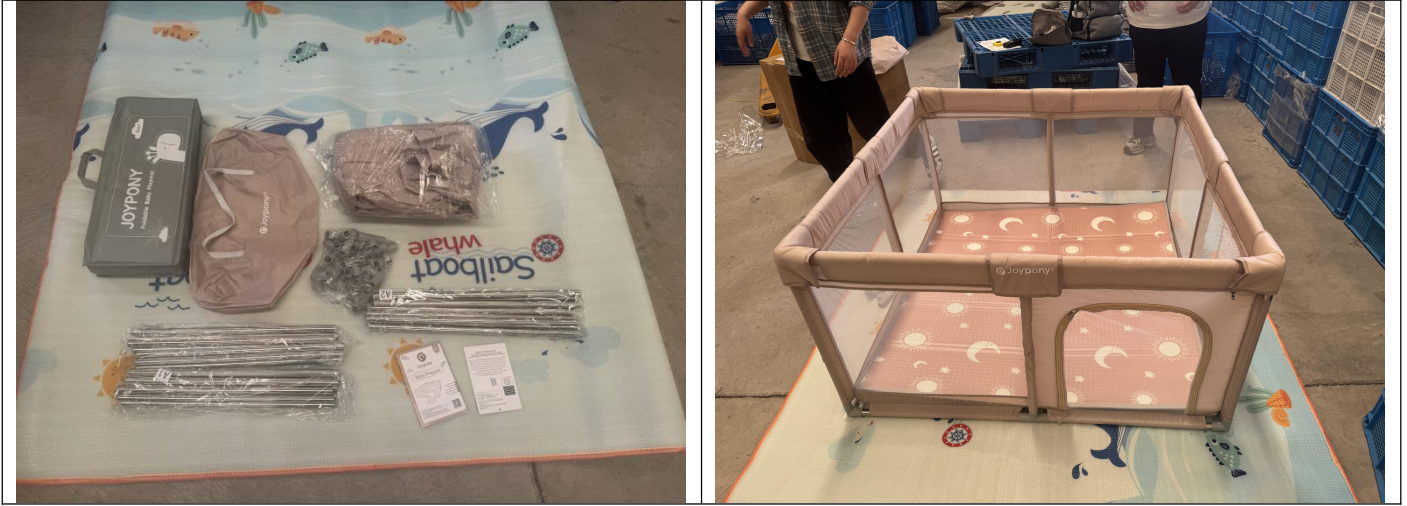

客户名称:			
供应商名称:	山东益海塑胶有限公司		
订单号:	-	款号/型号:	PP-C0-50 in-MAT-2 UK-PP-KH-50 in -MAT-1 DE-PP-C0-50in-mat-1
产品名称:	JP 婴儿围栏奶咖色 A 款 50in	检验类型:	尾期验货
检验员:	Tony	检验日期:	2026 年 4 月 29 日
检验地点:	山东临沂		

检验标准

参考样板提供方:	未提供
客户的检验指导文件:	无
莫特工作指引:	莫特 QC 检验指南
其他验货资料清单:	<input type="checkbox"/> 签样 <input type="checkbox"/> 技术文件 <input type="checkbox"/> 质量规格书 <input type="checkbox"/> 装箱清单 <input type="checkbox"/> 订单号 P.O. <input checked="" type="checkbox"/> 其他

检验结论:		待定			
检验总结	结论	备注 1, 2,			
A、数量符合性	合格	检验水平	-	样本量	-
B、产品符合性	不适用	缺陷分类	致命	严重	轻微
C、外观与工艺	不适用	AQL	0	2.5	4.0
D、数据测量/现场测试	不适用	最大允收数	-	-	-
E、包装/标识/标签	待定	发现数	-	-	-

检验结果反映了我们在检查时间和地点的发现。本报告不会免除卖方/制造商的合同责任，也不会损害买方对我们的随机检查中未发现或随后发生的任何明显和/或隐藏缺陷的赔偿权利。本报告未提供装运证据，客户需要在发货前进行最终批准。未获得本公司书面批准，本文件不得进行复制，全文除外。任何未经授权对报告内容及形式进行的修改、伪造或扭曲都是违法行为，违法者将会被追究法律责任。

扬州莫特进出口服务有限公司
扬州市邗江区科技园路 8 号 2 (5A-306)
电子邮件: sale@mt-inspection.com.cn



验货报告

MT-INSPECTION

备注说明:

- 26US4MWK5-1 产品包装箱条形码粘贴错误, 需要返工。UKQD26045735 / NLQD26045743 条形码现场粘贴 1 箱, 剩下的发货之前粘贴。
- 26US4MWK5-1 产品包装箱没有粘贴彩色卡纸, 工厂表示发货之前粘贴。

A、数量符合性			合格					
订单号	款号/型号	申请验货数量	实际完成数量		箱数		检验数量	
			已包装	未包装	已包装	未包装	已包装	未包装
-	PP-CO-50 in-Mat-2	690	690	0	690	0	50	0
-	UK-PP-50 in-Mat-1	100	100	0	100	0	15	0
-	DE-PP-CO-50 in-Mat-1	100	100	0	100	0	15	0
总数:		890	890	0	890	0	80	0

B、产品符合性	不适用
产品样式、颜色符合性	不适用
说明: 本次检验只重验标签标记	

C、外观与工艺	不适用
检验标准	GB/T 2828.1-2012, 正常检验一次抽样方案:
检验水平:	Level II
接收质量限 (AQL):	致命: 0 严重: 2.5 轻微: 4.0
缺陷描述	致命 严重 轻微
-	- - -
-	- - -
缺陷产品合计:	- - -
缺陷产品最大允许值:	- - -

疵点照片以供参考:

N/A

D、数据测量/现场测试	不适用				
检测项目	规格/公差	样本数量	实际检验数据	结论	备注
-	-	-	-	-	-

数据测量表	不适用					
款号	检查点	客户规格	样品规格	样品 1	样品 2	样品 3
-	-	-	-	-	-	-



MT-INSPECTION

验货报告

E、包装/标识/标签		待定
E1 单个产品包装符合性:		合格
包装方式: 塑料袋+外箱		
E2 内包装符合性:		合格
包装方式: 塑料袋已打孔		
E3 外包装符合性:		合格
包装方式:		
E4 唛头/标识符合性:		待定
说明: 无货代标		
E5 条形码符合性:		合格
说明: 扫码后能读, 与资料一致。		

F、信息备注:
无

G、检验环境		
灯光:	日光	
	足够	
检验地点:	工厂工作场所	
检验处所:	其他	塑料垫
清洁度:	干净	
天气情况:	晴天	

H、验货照片

H1 签样比对	
/	/

H2 包装信息

1. 26US4MWK5-1



验货报告

MT-INSPECTION



外箱



唛头



FBA



条形码



水洗标

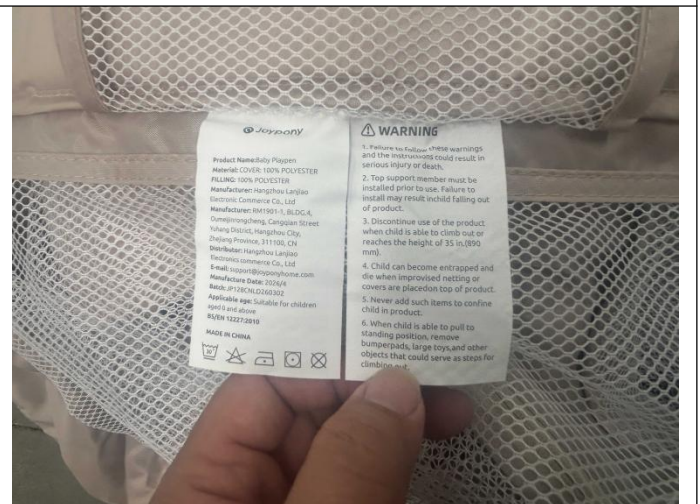

水洗标

检验结果反映了我们在检查时间和地点的发现。本报告不会免除卖方/制造商的合同责任，也不会损害买方对我们的随机检查中未发现或随后发生的任何明显和/或隐藏缺陷的赔偿权利。本报告未提供装运证据，客户需要在发货前进行最终批准。未获得本公司书面批准，本文件不得进行复制，全文除外。任何未经授权对报告内容及形式进行的修改、伪造或扭曲都是违法行为，违法者将会被追究法律责任。

扬州莫特进出口服务有限公司
扬州市邗江区科技园路8号2(5A-306)
电子邮件: sale@mt-inspection.com.cn



验货报告

MT-INSPECTION

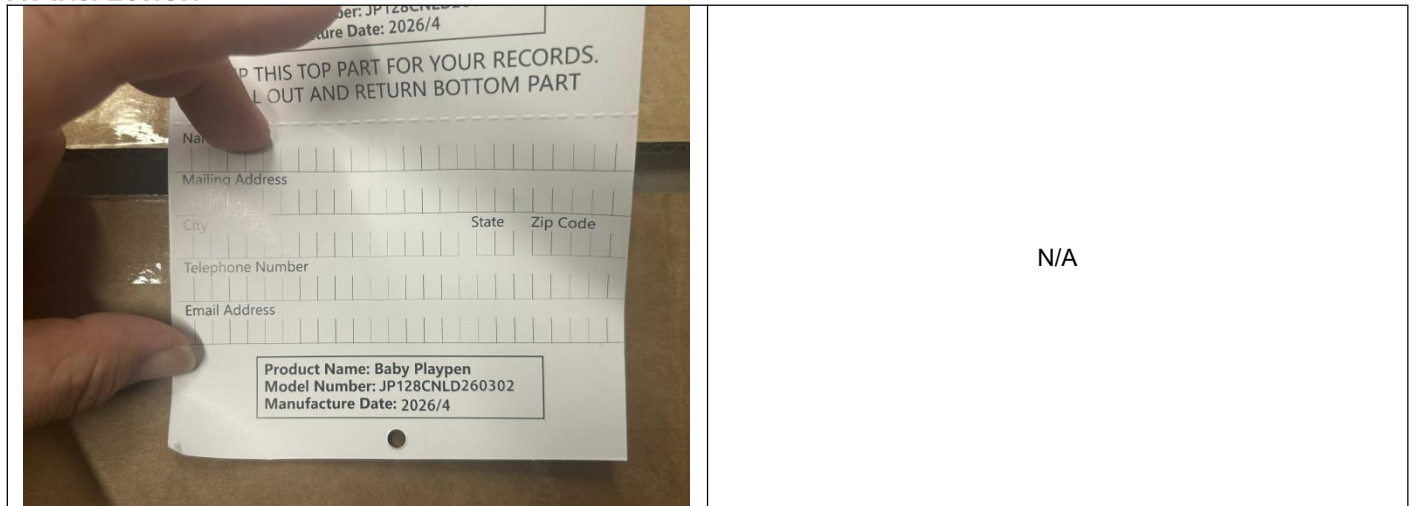

附属卡

2.UKQD26045735

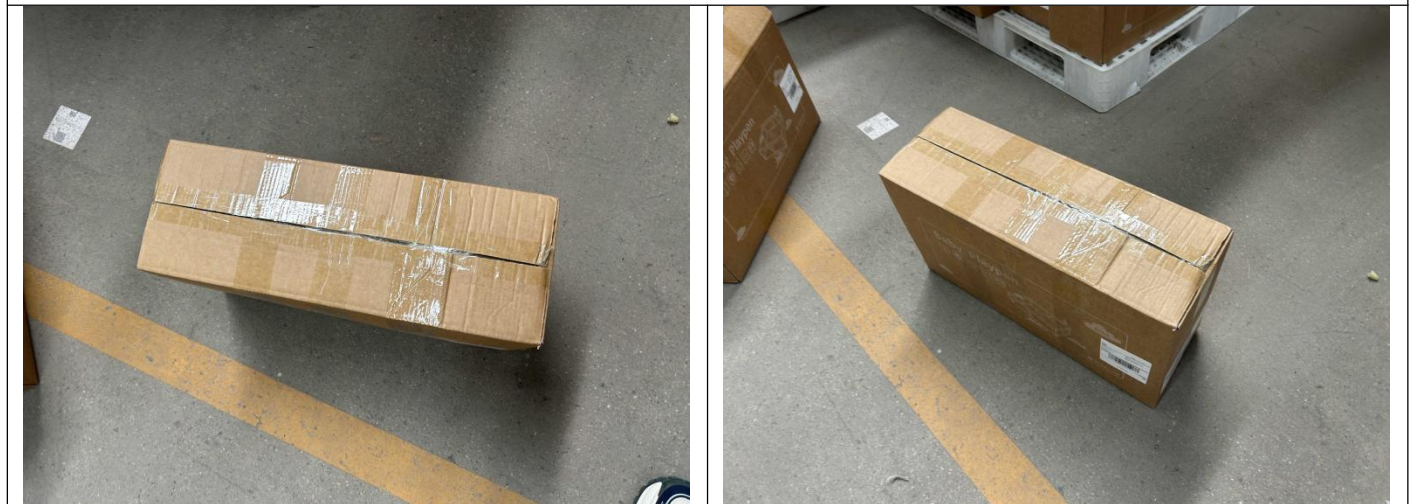

外箱

唛头



FBA

唛头

检验结果反映了我们在检查时间和地点的发现。本报告不会免除卖方/制造商的合同责任，也不会损害买方对在我们的随机检查中未发现或随后发生的任何明显和/或隐藏缺陷的赔偿权利。本报告未提供装运证据，客户需要在发货前进行最终批准。未获得本公司书面批准，本文件不得进行复制，全文除外。任何未经授权对报告内容及形式进行的修改、伪造或扭曲都是违法行为，违法者将会被追究法律责任。

扬州奥特进出口服务有限公司
扬州市邗江区科技园路 8 号 2 (5A-306)
电子邮件: sale@mt-inspection.com.cn



验货报告

MT-INSPECTION



FNSKU 标签



FBA



唛头

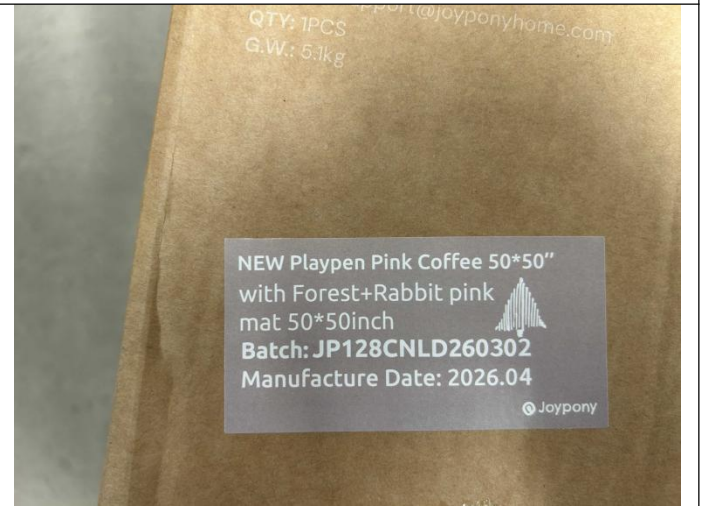

唛头



条形码



水洗标

检验结果反映了我们在检查时间和地点的发现。本报告不会免除卖方/制造商的合同责任，也不会损害买方对我们的随机检查中未发现或随后发生的任何明显和/或隐藏缺陷的赔偿权利。本报告未提供装运证据，客户需要在发货前进行最终批准。未获得本公司书面批准，本文件不得进行复制，全文除外。任何未经授权对报告内容及形式进行的修改、伪造或扭曲都是违法行为，违法者将会被追究法律责任。

扬州莫特进出口服务有限公司
扬州市邗江区科技园路8号2(5A-306)
电子邮件: sale@mt-inspection.com.cn



验货报告

MT-INSPECTION



水洗标



附属卡

3.NLQD26045743



外箱



唛头

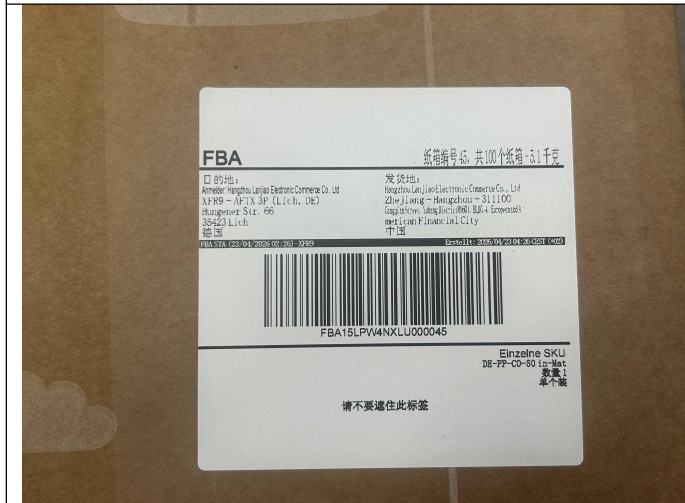

FBA



唛头

检验结果反映了我们在检查时间和地点的发现。本报告不会免除卖方/制造商的合同责任，也不会损害买方对在我们的随机检查中未发现或随后发生的任何明显和/或隐藏缺陷的赔偿权利。本报告未提供装运证据，客户需要在发货前进行最终批准。未获得本公司书面批准，本文件不得进行复制，全文除外。任何未经授权对报告内容及形式进行的修改、伪造或扭曲都是违法行为，违法者将会被追究法律责任。

扬州英特进出口服务有限公司
扬州市邗江区科技园路8号2(5A-306)
电子邮件: sale@mt-inspection.com.cn



MT-INSPECTION

验货报告

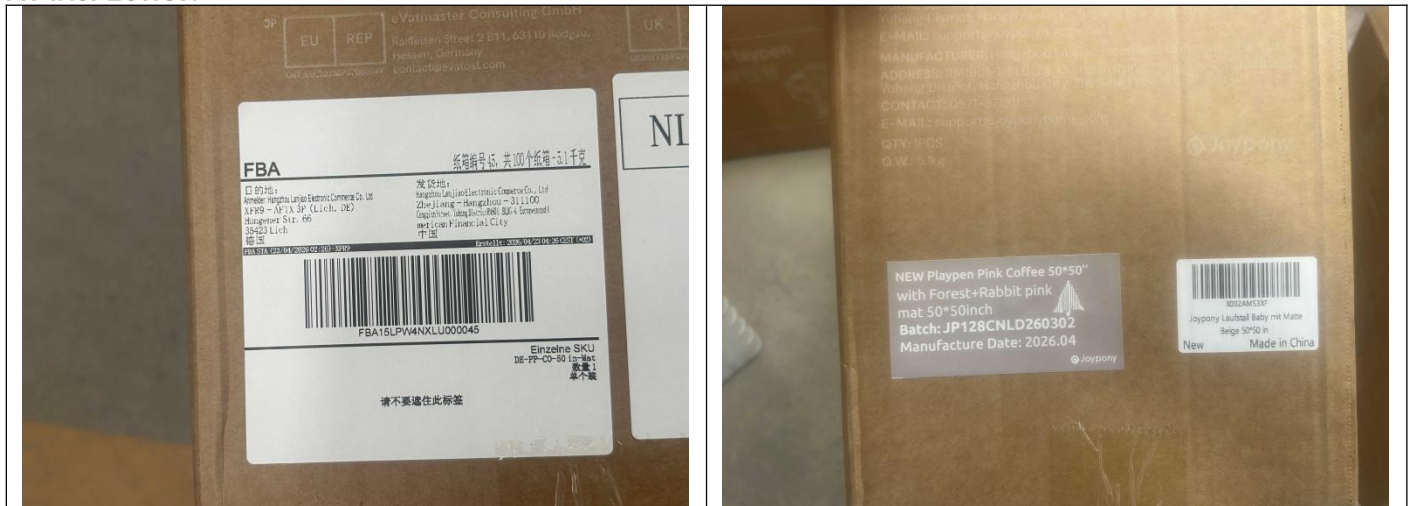

FNSKU 标签

唛头



唛头

水洗标

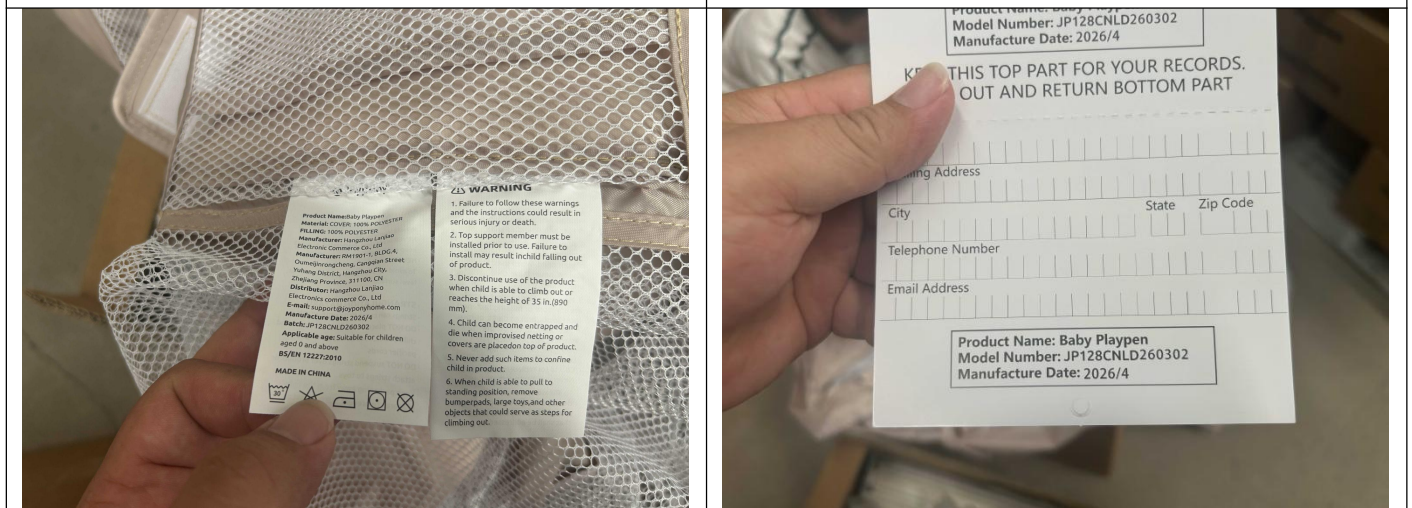

水洗标

附属卡

检验结果反映了我们在检查时间和地点的发现。本报告不会免除卖方/制造商的合同责任，也不会损害买方对我们的随机检查中未发现或随后发生的任何明显和/或隐藏缺陷的赔偿权利。本报告未提供装运证据，客户需要在发货前进行最终批准。未获得本公司书面批准，本文件不得进行复制，全文除外。任何未经授权对报告内容及形式进行的修改、伪造或扭曲都是违法行为，违法者将会被追究法律责任。

扬州莫特进出口服务有限公司
扬州市邗江区科技园路 8 号 2 (5A-306)
电子邮件: sale@mt-inspection.com.cn



验货报告

MT-INSPECTION

I、报告审核				
Tony	吴成伦	2026年5月1日	赵志	2026年5月1日
检验员	审核员	审核日期	签发员	签发日期