



MT-INSPECTION

验货报告

报告编号: MT-20260417-003

资料信息



客户名称:	-		
供应商名称:	大爱饰家工艺礼品有限公司		
订单号:	10657	款号/型号:	1RTHCSPCM002
产品名称:	镜子	检验类型:	尾期验货
检验员:	Henry Xiao	检验日期:	2026年4月18日
检验地点:	东莞市长安镇新安社区街新路12号		

检验标准

参考样板提供方:	由供应商提供
客户的检验指导文件:	客户质量反馈文件
莫特工作指引:	莫特 QC 检验指南
其他验货资料清单:	<input checked="" type="checkbox"/> 签样 <input checked="" type="checkbox"/> 技术文件 <input type="checkbox"/> 质量规格书 <input type="checkbox"/> 装箱清单 <input type="checkbox"/> 订单号 P.O. <input checked="" type="checkbox"/> 其他

检验结论:		不合格			
检验总结	结论	备注 1, 2, 3, 4			
A、数量符合性	不合格	检验水平	II	样本量	80
B、产品符合性	合格	缺陷分类	致命	严重	轻微
C、外观与工艺	不合格	AQL	0	2.5	4.0
D、数据测量/现场测试	待定	最大允收数	0	5	7
E、包装/标识/标签	待定	发现数	0	0	9

备注说明:

1. 产品完成 680, 离厂时包装一箱, 还有 120 个未完成。

检验结果反映了我们在检查时间和地点的发现。本报告不会免除卖方/制造商的合同责任, 也不会损害买方对在我们的随机检查中未发现或随后发生的任何明显和/或隐藏缺陷的赔偿权利。本报告未提供装运证据, 客户需要在发货前进行最终批准。未获得本公司书面批准, 本文件不得进行复制, 全文除外。任何未经授权对报告内容及形式进行的修改、伪造或扭曲都是违法行为, 违法者将会被追究法律责任。

扬州莫特进出口服务有限公司
扬州市邗江区科技园路 8 号 2 (5A-306)
电子邮件: sale@mt-inspection.com.cn



验货报告

MT-INSPECTION

2. 工厂不做摔箱测试。

3. Logo 尺寸与资料不一致，实际 logo 尺寸 3.7x2.1mm, 资料要求 4mm. Logo 距离边沿尺寸实际为 3.68mm, 资料要求为 2mm。

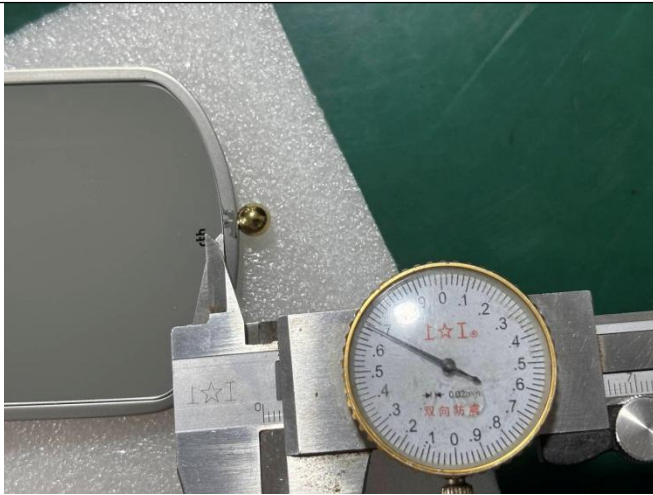
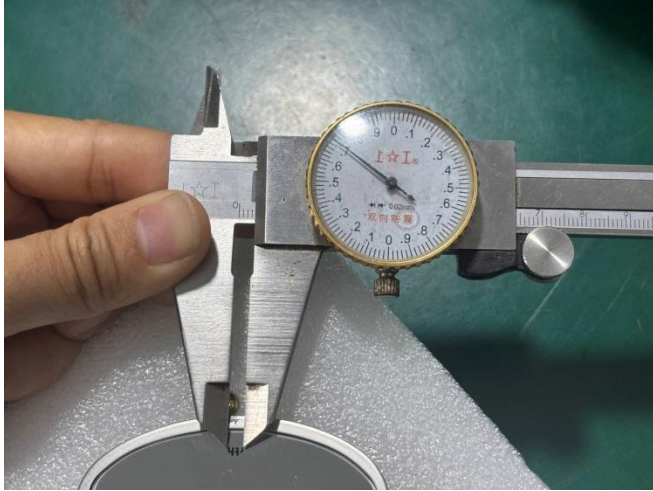

材料及技术要求

饰面选项：锻面铝（外观是锻面铝，不一定是铝材质）

顶部镜子：标准镜面反射

底部镜子：放大 2 倍镜面反射

logo 蚀刻在底部镜子靠下侧的玻璃背面，徽标宽度为 4 毫米，位置应距离镜框内侧 2 毫米。

铰链应尽可能小巧，并隐藏在镜框内部。

铰链应具有一定的张力，以便能够以各种角度打开和保持，理想情况下，铰链可以打开 180 度。

避免任何锋利的边缘，可能需要将边缘稍微磨圆。

镜子应尽可能轻便。

包装待定。

4. 内盒有 2-3cm 空隙。





验货报告

MT-INSPECTION

A、数量符合性			待定					
订单号	款号/型号	申请验货数量	实际完成数量		箱数		检验数量	
			已包装	未包装	已包装	未包装	已包装	未包装
10657	1RTHCSPCM002-银色	500	180	320	1	2	0	50
10657	1RTHCSPCM002-红色	300	0	180	0	2	0	30
总数:		800	180	500	1	4	0	80

B、产品符合性	合格
产品样式、颜色符合性	合格
说明：同工厂提供的样品	

C、外观与工艺			不合格					
检验标准			GB/T 2828.1-2012, 正常检验一次抽样方案:					
检验水平:	Level II		样本量:			80		
接收质量限 (AQL):	致命:	0	严重:	2.5	轻微:	4.0		
缺陷描述						致命	严重	轻微
1RTHCSPCM002-银色:								
胶水						0	0	1
电镀不良						0	0	2
脏污						0	0	1
划痕						0	0	3
1RTHCSPCM002-红色:								
划痕						0	0	2
缺陷产品合计:						0	0	9
缺陷产品最大允许值:						0	5	7

疵点照片以供参考:



检验结果反映了我们在检查时间和地点的发现。本报告不会免除卖方/制造商的合同责任，也不会损害买方对我们的随机检查中未发现或随后发生的任何明显和/或隐藏缺陷的赔偿权利。本报告未提供装运证据，客户需要在发货前进行最终批准。未获得本公司书面批准，本文件不得进行复制，全文除外。任何未经授权对报告内容及形式进行的修改、伪造或扭曲都是违法行为，违法者将会被追究法律责任。

扬州奥特进出口服务有限公司
扬州市邗江区科技园路8号2(5A-306)
电子邮件: sale@mt-inspection.com.cn



验货报告

MT-INSPECTION

胶水-轻微	电镀不良-轻微 (1)
	
电镀不良-轻微 (2)	脏污-轻微
	
划痕-轻微 (1)	划痕-轻微 (2)
	N/A
划痕-轻微 (3)	
1RTHCSPCM002-红色	

检验结果反映了我们在检查时间和地点的发现。本报告不会免除卖方/制造商的合同责任，也不会损害买方对在我们的随机检查中未发现或随后发生的任何明显和/或隐藏缺陷的赔偿权利。本报告未提供装运证据，客户需要在发货前进行最终批准。未获得本公司书面批准，本文件不得进行复制，全文除外。任何未经授权对报告内容及形式进行的修改、伪造或扭曲都是违法行为，违法者将会被追究法律责任。

扬州莫特进出口服务有限公司
扬州市邗江区科技园路8号2(5A-306)
电子邮件: sale@mt-inspection.com.cn



验货报告

MT-INSPECTION



划痕-轻微 (1)

划痕-轻微 (2)

D、数据测量/现场测试			待定		
检测项目	规格/公差	样本数量	实际检验数据	结论	备注
外箱尺寸	未提供技术要求供参考	1 箱	见下表	合格	
外箱重量	唛头箱规:	1 箱	见下表	合格	
装箱数	唛头数量: 180	2 箱	180	合格	
摔箱测试	按 ISTA-1A, 61cmH	1 箱	未做摔箱测试	待定	工厂不做摔箱测试
产品尺寸	订单要求:	5pcs/item	见下表	待定	Logo 尺寸与资料不一致
产品重量	未提供技术要求供参考	5pcs/item	见下表	合格	
颜色一致性检查	5 个产品放在一起比较颜色	5pcs/item	颜色一致	合格	
气味检查	产品上不允许有强烈或者刺激性气味	80pcs	无异味	合格	
拉力测试 > 70N	测试 7 毫米球形牢固性	5pcs/item	牢固	合格	

数据测量表				待定		
款号	检查点	客户规格	样品规格	样品 1	样品 2	样品 3
1RTHCSPCM0 02-银色	外箱尺寸(cm)	-	-	79x33x37.8	-	-
	外箱重量(kg)	-	-	50.47	-	-
	中盒尺寸(cm)	-	-	31.4x12.6x35.9	31.4x12.6x35.9	31.4x12.6x35.9
	中盒重量(kg)	-	-	8.24	8.25	8.23
	内盒尺寸(cm)	-	-	10x3x10	10x3x10.1	10x3x10.2

检验结果反映了我们在检查时间和地点的发现。本报告不会免除卖方/制造商的合同责任，也不会损害买方对在我们的随机检查中未发现或随后发生的任何明显和/或隐藏缺陷的赔偿权利。本报告未提供装运证据，客户需要在发货前进行最终批准。未获得本公司书面批准，本文件不得进行复制，全文除外。任何未经授权对报告内容及形式进行的修改、伪造或扭曲都是违法行为，违法者将会被追究法律责任。

扬州奥特进出口服务有限公司
扬州市邗江区科技园路 8 号 2 (5A-306)
电子邮件: sale@mt-inspection.com.cn



验货报告

MT-INSPECTION

	内盒重量(g)	-	-	268	269	270
	产品尺寸(cm)	70x70x12	69.5x69.4x12.9	69.6x69.2x12.9	69.6x69.2x12.9	69.6x69.2x12.9
	产品重量(g)	170	179	178.5	179	176.5
1RTHCSPCM0 02-红色	内盒尺寸(cm)	-	-	10x3x10.1	10x3x10	10x3x10.1
	内盒重量(g)	-	-	269	268	268
	产品尺寸(cm)	70x70x12	-	69.6x69.2x12.9	69.6x69.2x12.9	69.6x69.2x12.9
	产品重量(g)	170	-	176	177.5	178

E、包装/标识/标签	待定
E1 单个产品包装符合性:	合格
包装方式: 1 只产品装在 1 个内盒中	
E2 内包装符合性:	合格
包装方式: 30 个内盒入一中盒牛皮纸箱	
E3 外包装符合性:	合格
包装方式: 6 个中盒入 1 外箱	
E4 唛头/标识符合性:	待定
说明: 没提供唛头/标识资料	
E5 条形码符合性:	合格
说明:	

F、信息备注:
无

G、检验环境		
灯光:	日光	
	足够	
检验地点:	工厂工作场所	
检验处所:	桌上	
清洁度:	干净	
天气情况:	晴天	

H、验货照片

H1 签样比对



验货报告

MT-INSPECTION

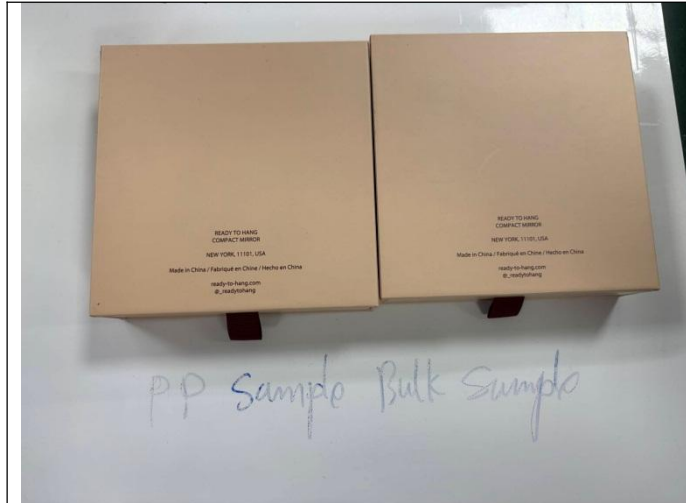



验货报告

MT-INSPECTION



H2 包装产品信息

1 银色



验货报告

MT-INSPECTION



1 外箱



2 外箱

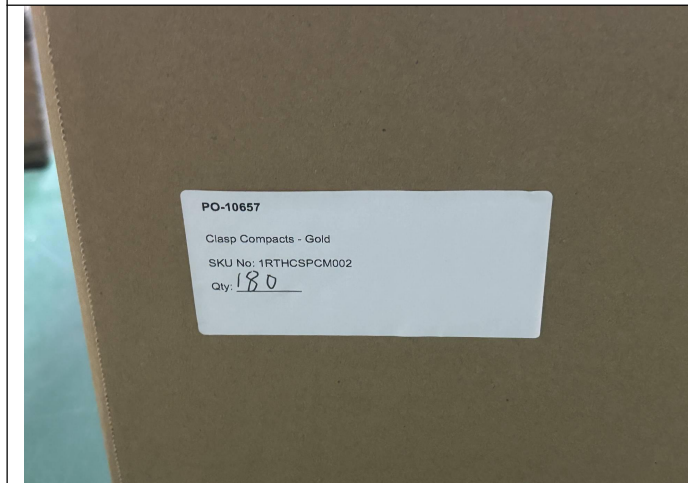

3 外箱



4 外箱



5 外箱



6 中盒



验货报告

MT-INSPECTION



7 中盒

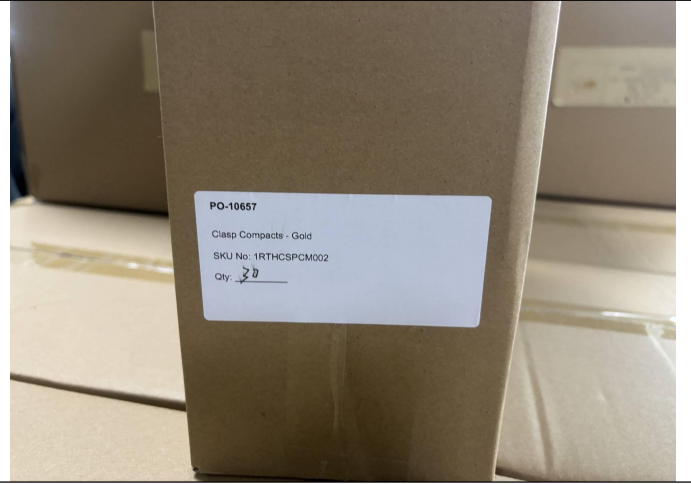

8 中盒



9 中盒



10 中盒



11 内盒



12 内盒



验货报告

MT-INSPECTION

	
<p>13 内盒</p>	<p>14 内盒</p>
	
<p>15 内盒</p>	<p>16 内盒</p>
	
<p>17 内盒</p>	<p>18 包装方式</p>



验货报告

MT-INSPECTION



19 包装方式



20 包装方式

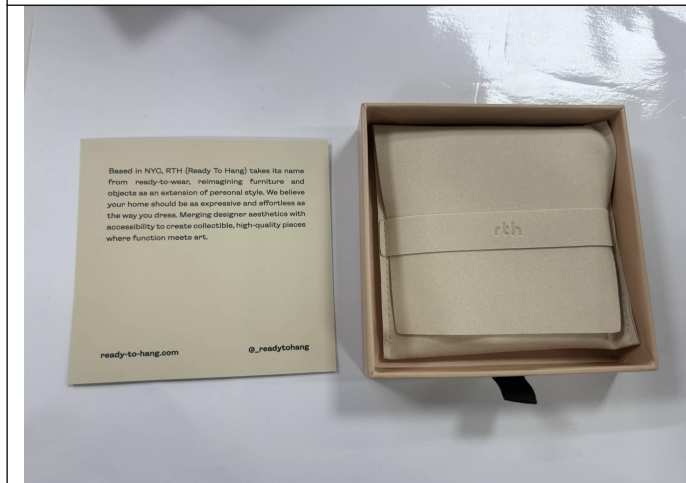

21 包装方式

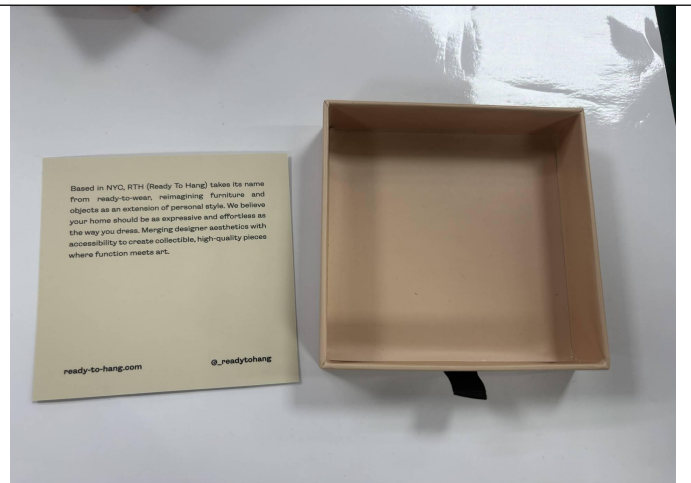

22 包装方式

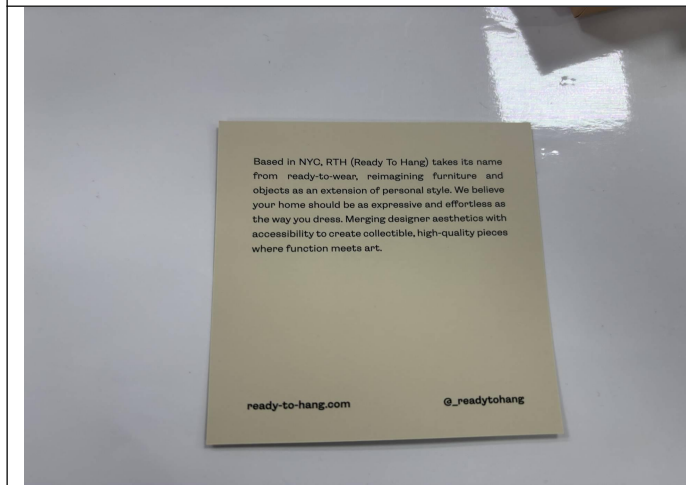

23 包装方式









24 包装方式



验货报告

MT-INSPECTION

	
<p>25 包装方式</p>	<p>26 包装方式</p>
	
<p>27 包装方式</p>	<p>28 产品细节</p>
	
<p>29 产品细节</p>	<p>30 产品细节</p>



验货报告

MT-INSPECTION



31 产品细节

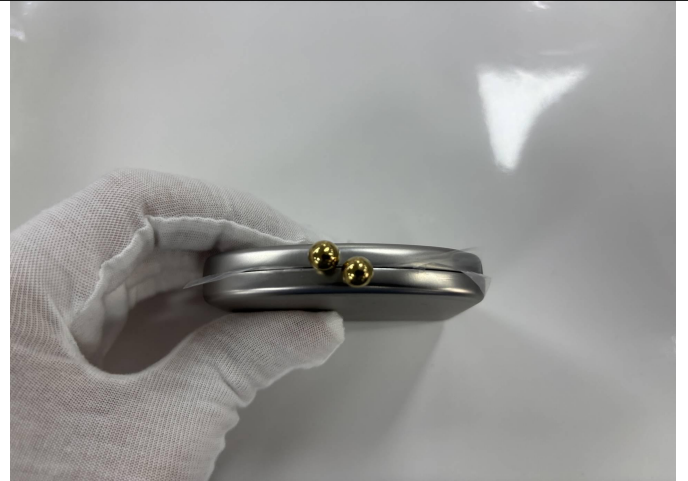

32 产品细节



33 产品细节



34 产品细节



35 产品细节



36 产品细节



验货报告

MT-INSPECTION

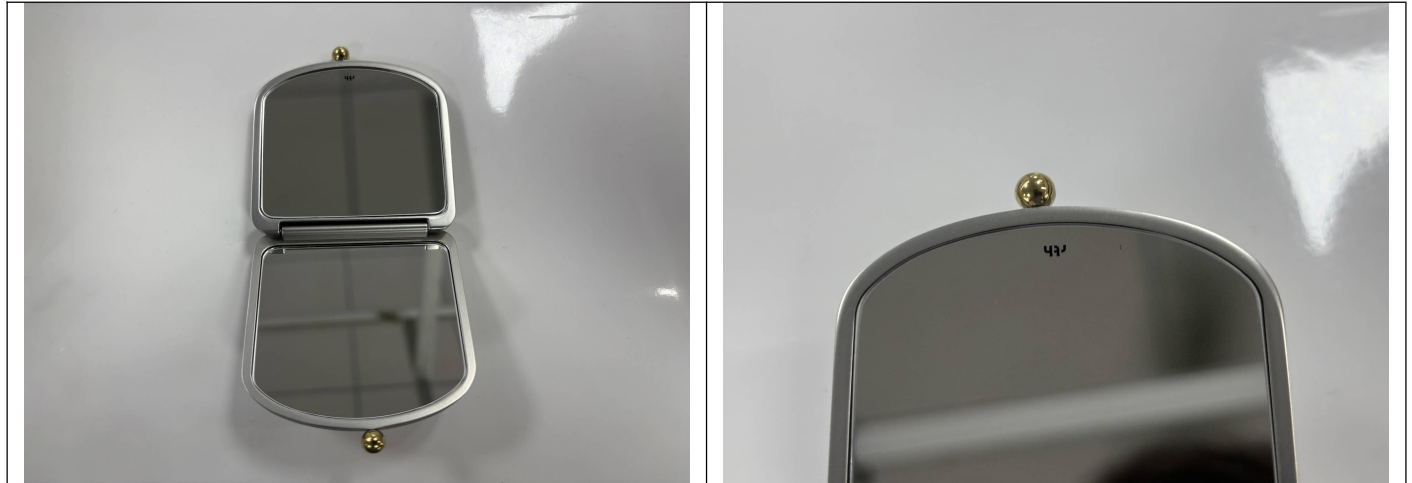

37 产品细节

38 产品细节

2 红色

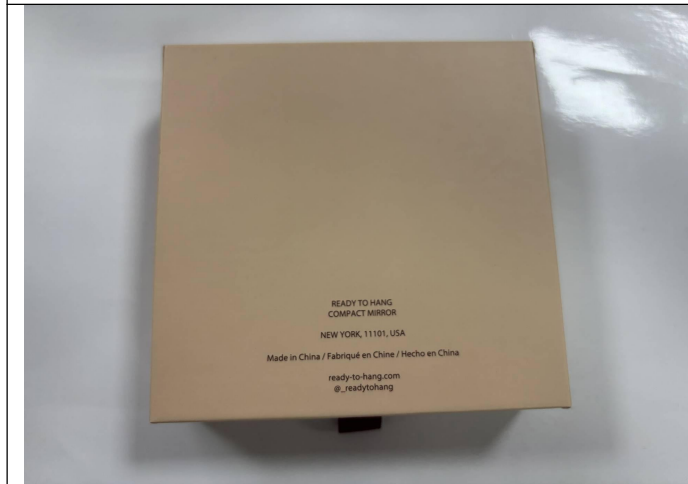

1 内盒

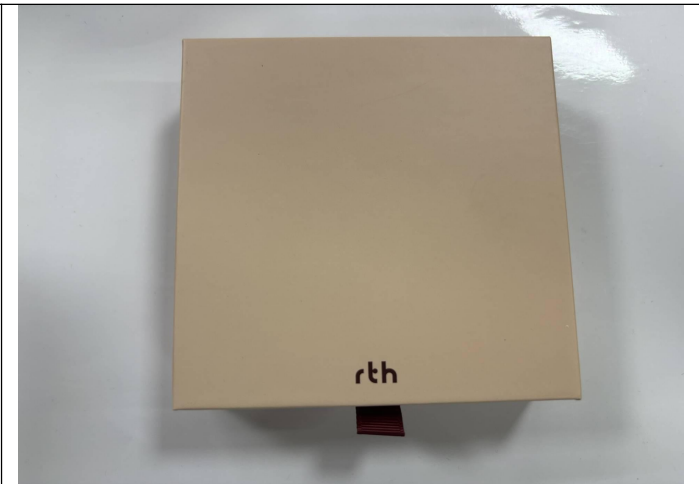

2 内盒



3 内盒



4 内盒



验货报告

MT-INSPECTION



5 内盒



6 内盒

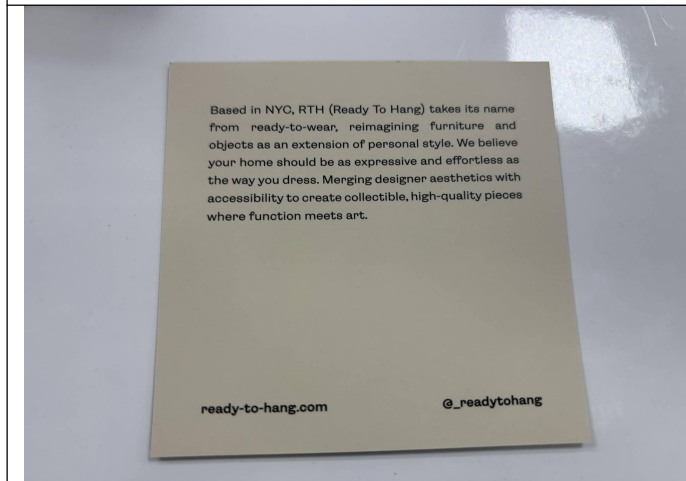

7 包装



8 包装



9 包装



10 产品细节



验货报告

MT-INSPECTION



11 产品细节



12 产品细节



13 产品细节



14 产品细节



15 产品细节



16 产品细节



验货报告

MT-INSPECTION



17 产品细节



18 产品细节

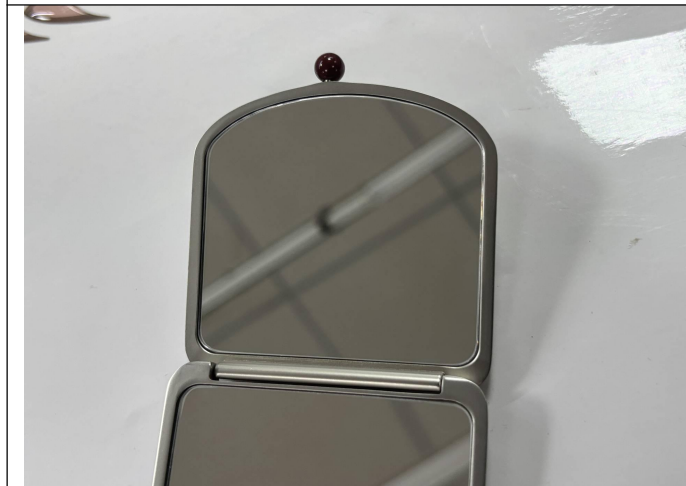

19 产品细节

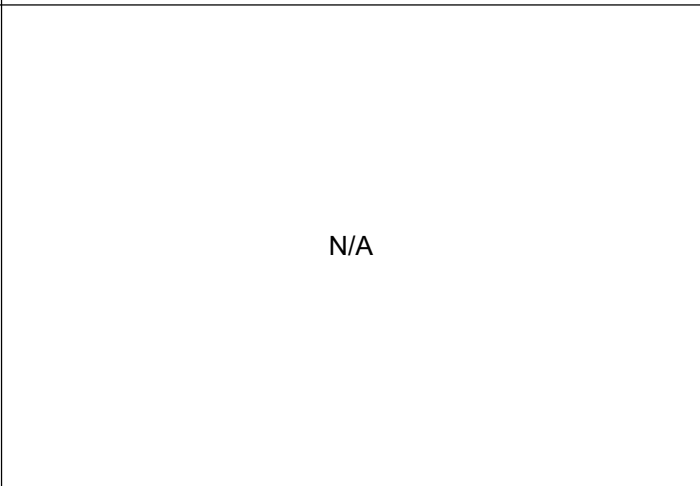

N/A

H3 测量



外箱重量



外箱重量: 50.47kg

检验结果反映了我们在检查时间和地点的发现。本报告不会免除卖方/制造商的合同责任，也不会损害买方对我们的随机检查中未发现或随后发生的任何明显和/或隐藏缺陷的赔偿权利。本报告未提供装运证据，客户需要在发货前进行最终批准。未获得本公司书面批准，本文件不得进行复制，全文除外。任何未经授权对报告内容及形式进行的修改、伪造或扭曲都是违法行为，违法者将会被追究法律责任。

扬州莫特进出口服务有限公司
扬州市邗江区科技园路8号2(5A-306)
电子邮件: sale@mt-inspection.com.cn



验货报告

MT-INSPECTION



外箱尺寸



外箱尺寸:79cm

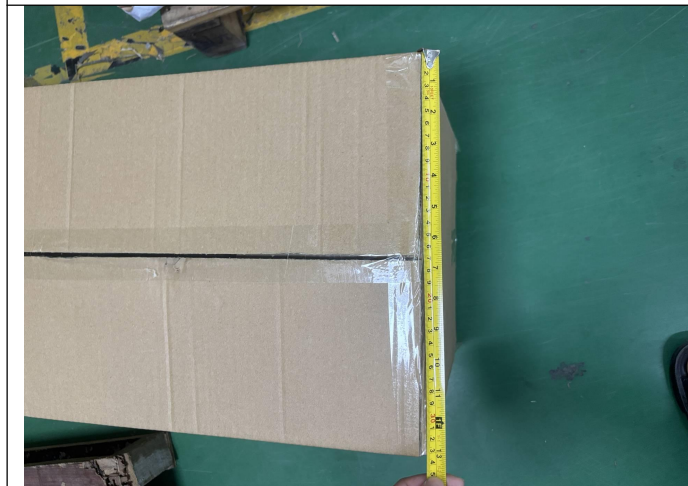

外箱尺寸



外箱尺寸:33.2cm



外箱尺寸



外箱尺寸:37.8cm

检验结果反映了我们在检查时间和地点的发现。本报告不会免除卖方/制造商的合同责任，也不会损害买方对在我们的随机检查中未发现或随后发生的任何明显和/或隐藏缺陷的赔偿权利。本报告未提供装运证据，客户需要在发货前进行最终批准。未获得本公司书面批准，本文件不得进行复制，全文除外。任何未经授权对报告内容及形式进行的修改、伪造或扭曲都是违法行为，违法者将会被追究法律责任。

扬州莫特进出口服务有限公司
扬州市邗江区科技园路8号2(5A-306)
电子邮件: sale@mt-inspection.com.cn



验货报告

MT-INSPECTION



中盒重量



中盒重量:8.24kg



中盒尺寸



中盒尺寸:31.3cm



中盒尺寸:12.6cm



中盒尺寸

检验结果反映了我们在检查时间和地点的发现。本报告不会免除卖方/制造商的合同责任，也不会损害买方对在我们的随机检查中未发现或随后发生的任何明显和/或隐藏缺陷的赔偿权利。本报告未提供装运证据，客户需要在发货前进行最终批准。未获得本公司书面批准，本文件不得进行复制，全文除外。任何未经授权对报告内容及形式进行的修改、伪造或扭曲都是违法行为，违法者将会被追究法律责任。

扬州莫特进出口服务有限公司
扬州市邗江区科技园路8号2(5A-306)
电子邮件: sale@mt-inspection.com.cn



验货报告

MT-INSPECTION



中盒尺寸:35.8cm



内盒重量:268.5g



内盒重量:268g



产品重量:178.5g



产品尺寸:69.64mm



产品尺寸:75.96mm

检验结果反映了我们在检查时间和地点的发现。本报告不会免除卖方/制造商的合同责任，也不会损害买方对我们的随机检查中未发现或随后发生的任何明显和/或隐藏缺陷的赔偿权利。本报告未提供装运证据，客户需要在发货前进行最终批准。未获得本公司书面批准，本文件不得进行复制，全文除外。任何未经授权对报告内容及形式进行的修改、伪造或扭曲都是违法行为，违法者将会被追究法律责任。

扬州莫特进出口服务有限公司
扬州市邗江区科技园路8号2(5A-306)
电子邮件: sale@mt-inspection.com.cn



验货报告

MT-INSPECTION

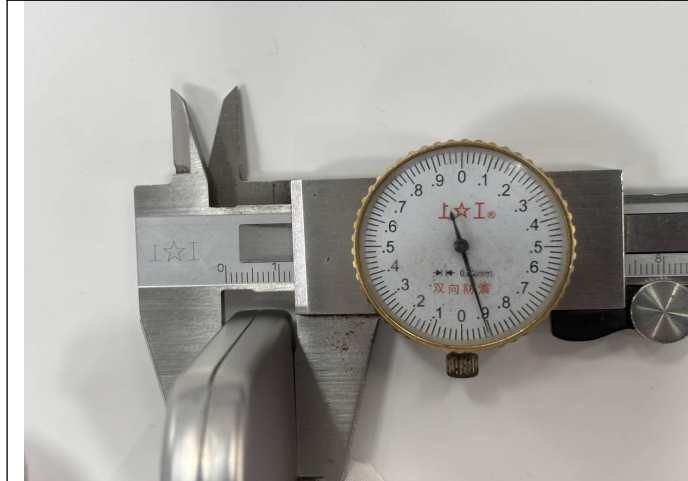

产品尺寸:12.9mm



产品尺寸:6.94mm

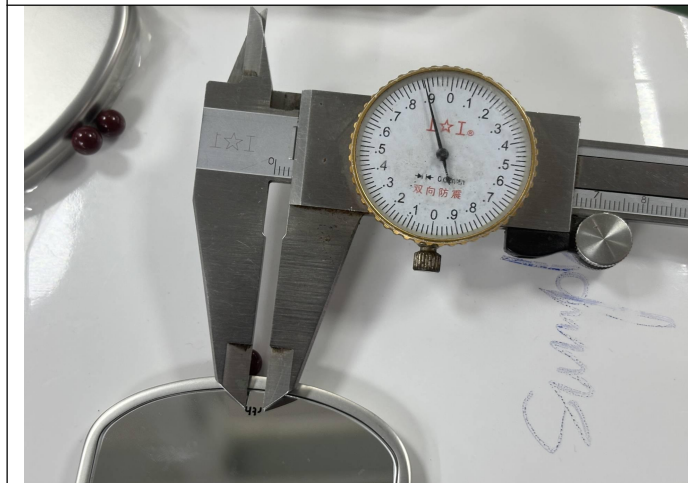

Logo 尺寸: 3.88mm



Logo 到边缘尺寸:3.68mm

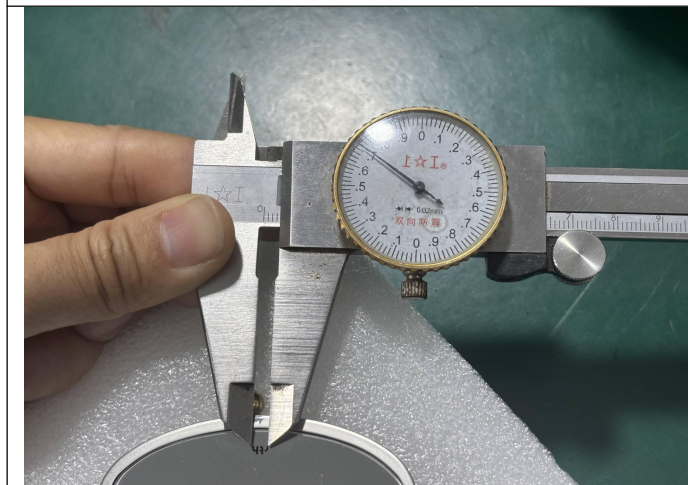

Logo 尺寸:3.7mm

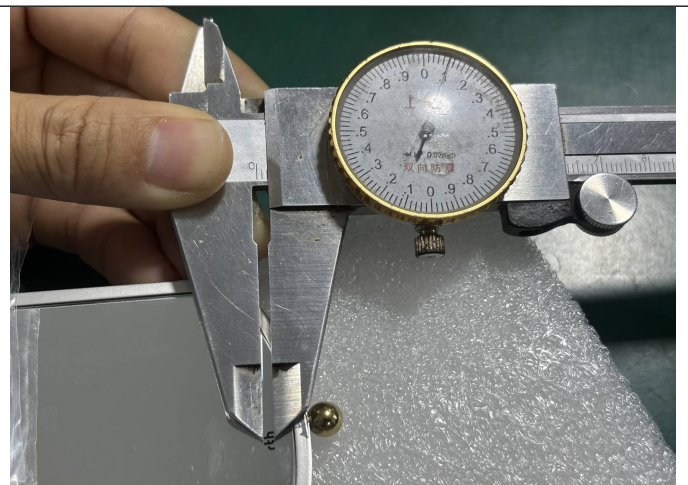

产品尺寸:2.1mm

检验结果反映了我们在检查时间和地点的发现。本报告不会免除卖方/制造商的合同责任，也不会损害买方对我们的随机检查中未发现或随后发生的任何明显和/或隐藏缺陷的赔偿权利。本报告未提供装运证据，客户需要在发货前进行最终批准。未获得本公司书面批准，本文件不得进行复制，全文除外。任何未经授权对报告内容及形式进行的修改、伪造或扭曲都是违法行为，违法者将会被追究法律责任。

扬州莫特进出口服务有限公司
扬州市邗江区科技园路8号2(5A-306)
电子邮件: sale@mt-inspection.com.cn



验货报告

MT-INSPECTION

H4 现场测试



对色

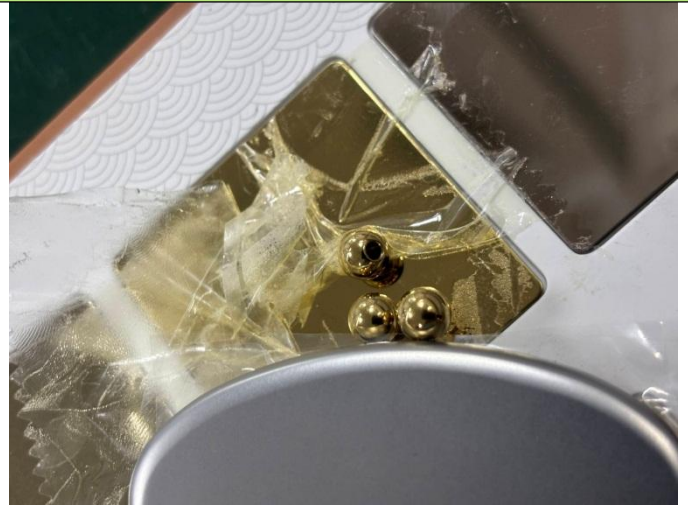

对色



对色



对色



对色



对色

检验结果反映了我们在检查时间和地点的发现。本报告不会免除卖方/制造商的合同责任，也不会损害买方对我们的随机检查中未发现或随后发生的任何明显和/或隐藏缺陷的赔偿权利。本报告未提供装运证据，客户需要在发货前进行最终批准。未获得本公司书面批准，本文件不得进行复制，全文除外。任何未经授权对报告内容及形式进行的修改、伪造或扭曲都是违法行为，违法者将会被追究法律责任。

扬州莫特进出口服务有限公司
扬州市邗江区科技园路 8 号 2 (5A-306)
电子邮件: sale@mt-inspection.com.cn



验货报告

MT-INSPECTION



颜色一致性检查



颜色一致性检查

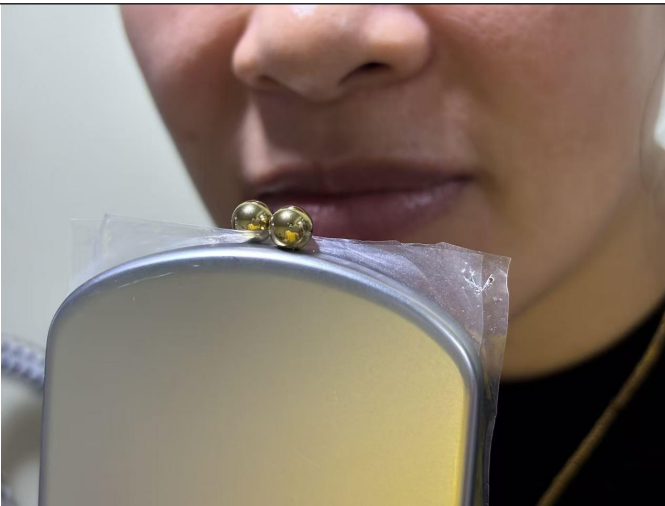

气味测试



拉力测试

H5 工厂环境照片



工厂名字



包装线

检验结果反映了我们在检查时间和地点的发现。本报告不会免除卖方/制造商的合同责任，也不会损害买方对在我们的随机检查中未发现或随后发生的任何明显和/或隐藏缺陷的赔偿权利。本报告未提供装运证据，客户需要在发货前进行最终批准。未获得本公司书面批准，本文件不得进行复制，全文除外。任何未经授权对报告内容及形式进行的修改、伪造或扭曲都是违法行为，违法者将会被追究法律责任。

扬州莫特进出口服务有限公司
扬州市邗江区科技园路8号2(5A-306)
电子邮件: sale@mt-inspection.com.cn



验货报告

MT-INSPECTION



产品



验货现场



验货现场

N/A

1、报告审核

Henry Xiao	吴成伦	2026年4月18日	赵志	2026年4月18日
检验员	审核员	审核日期	签发员	签发日期