



MT-INSPECTION

## 验货报告

报告编号: MT-20260430-001

## 资料信息



|        |             |        |            |
|--------|-------------|--------|------------|
| 客户名称:  | -           |        |            |
| 供应商名称: | 广州市和汇贸易有限公司 |        |            |
| 订单号:   | -           | 款号/型号: | 高硼硅透明直筒杯   |
| 产品名称:  | 高硼硅透明直筒杯    | 检验类型:  | 尾期验货       |
| 检验员:   | Amy sun     | 检验日期:  | 2026年4月30日 |
| 检验地点:  | 江苏省徐州市      |        |            |

## 检验标准

|            |  |
|------------|--|
| 参考样板提供方:   | 由供应商提供   |
| 客户的检验指导文件: | 无  |
| 莫特工作指引:    | 莫特 QC 检验指南   |
| 其他验货资料清单:  | <input checked="" type="checkbox"/> 签样 <input type="checkbox"/> 技术文件 <input checked="" type="checkbox"/> 质量规格书 <input type="checkbox"/> 装箱清单<br><input type="checkbox"/> 订单号 P.O. <input checked="" type="checkbox"/> 其他 |

| 检验结论:                       |     | 不合格   |    |     |     |
|-----------------------------|-----|-------|----|-----|-----|
| 检验总结                        | 结论  | 备注    |    |     |     |
| <a href="#">A、数量符合性</a>     | 合格  | 检验水平  | II | 样本量 | 315 |
| <a href="#">B、产品符合性</a>     | 合格  | 缺陷分类  | 致命 | 严重  | 轻微  |
| <a href="#">C、外观与工艺</a>     | 不合格 | AQL   | 0  | 2.5 | 4.0 |
| <a href="#">D、数据测量/现场测试</a> | 合格  | 最大允收数 | 0  | 14  | 21  |
| <a href="#">E、包装/标识/标签</a>  | 合格  | 发现数   | 0  | 2   | 25  |

## 备注说明:

1. 现场清点数量, 共 20040 个/167 箱

检验结果反映了我们在检查时间和地点的发现。本报告不会免除卖方/制造商的合同责任, 也不会损害买方对我们的随机检查中未发现或随后发生的任何明显和/或隐藏缺陷的赔偿权利。本报告未提供装运证据, 客户需要在发货前进行最终批准。未获得本公司书面批准, 本文件不得进行复制, 全文除外。任何未经授权对报告内容及形式进行的修改、伪造或扭曲都是违法行为, 违法者将会被追究法律责任。

扬州莫特进出口服务有限公司  
扬州市邗江区科技园路 8 号 2 (5A-306)  
电子邮件: sale@mt-inspection.com.cn



# 验货报告

MT-INSPECTION

- 2. 签样由工厂提供
- 3. 检查 315 个产品, 缺陷超标

| A、数量符合性 |          |        | 合格     |     |     |     |      |     |
|---------|----------|--------|--------|-----|-----|-----|------|-----|
| 订单号     | 款号/型号    | 申请验货数量 | 实际完成数量 |     | 箱数  |     | 检验数量 |     |
|         |          |        | 已包装    | 未包装 | 已包装 | 未包装 | 已包装  | 未包装 |
| -       | 高硼硅透明直筒杯 | 20040  | 20040  | 0   | 167 | 167 | 315  | 0   |
| 总数:     |          | 20040  | 20040  | 0   | 167 | 167 | 315  | 0   |

| B、产品符合性    | 合格 |
|------------|----|
| 产品样式、颜色符合性 | 合格 |
| 说明: 无      |    |

| C、外观与工艺      |  |          | 不合格                           |      |     |        |     |    |
|--------------|--|----------|-------------------------------|------|-----|--------|-----|----|
| 检验标准         |  |          | GB/T 2828.1-2012, 正常检验一次抽样方案: |      |     |        |     |    |
| 检验水平:        |  | Level II |                               | 样本量: |     | 315pcs |     |    |
| 接收质量限 (AQL): |  | 致命:      | 0                             | 严重:  | 2.5 | 轻微:    | 4.0 |    |
| 缺陷描述         |  |          |                               |      |     | 致命     | 严重  | 轻微 |
| 瓶口杂质         |  |          |                               |      |     | 0      | 2   | 0  |
| 瓶内发白         |  |          |                               |      |     | 0      | 0   | 12 |
| 划痕           |  |          |                               |      |     | 0      | 0   | 8  |
| 瓶身脏污         |  |          |                               |      |     | 0      | 0   | 3  |
| 瓶口切割不平       |  |          |                               |      |     | 0      | 0   | 2  |
| 缺陷产品合计:      |  |          |                               |      |     | 0      | 2   | 25 |
| 缺陷产品最大允许值:   |  |          |                               |      |     | 0      | 14  | 21 |

疵点照片以供参考:



检验结果反映了我们在检查时间和地点的发现。本报告不会免除卖方/制造商的合同责任, 也不会损害买方对在我们的随机检查中未发现或随后发生的任何明显和/或隐藏缺陷的赔偿权利。本报告未提供装运证据, 客户需要在发货前进行最终批准。未获得本公司书面批准, 本文件不得进行复制, 全文除外。任何未经授权对报告内容及形式进行的修改、伪造或扭曲都是违法行为, 违法者将会被追究法律责任。

扬州莫特进出口服务有限公司  
 扬州市邗江区科技园路 8 号 2 (5A-306)  
 电子邮件: sale@mt-inspection.com.cn



# 验货报告

MT-INSPECTION

瓶口杂质-严重缺陷



瓶口杂质-严重缺陷



瓶内发白-轻微缺陷



瓶内发白-轻微缺陷



瓶内发白-轻微缺陷



瓶内发白-轻微缺陷



瓶内发白-轻微缺陷

瓶内发白-轻微缺陷

检验结果反映了我们在检查时间和地点的发现。本报告不会免除卖方/制造商的合同责任，也不会损害买方对我们的随机检查中未发现或随后发生的任何明显和/或隐藏缺陷的赔偿权利。本报告未提供装运证据，客户需要在发货前进行最终批准。未获得本公司书面批准，本文件不得进行复制，全文除外。任何未经授权对报告内容及形式进行的修改、伪造或扭曲都是违法行为，违法者将会被追究法律责任。

扬州奥特进出口服务有限公司  
扬州市邗江区科技园路8号2(5A-306)  
电子邮件: sale@mt-inspection.com.cn



# 验货报告

MT-INSPECTION



瓶内发白-轻微缺陷

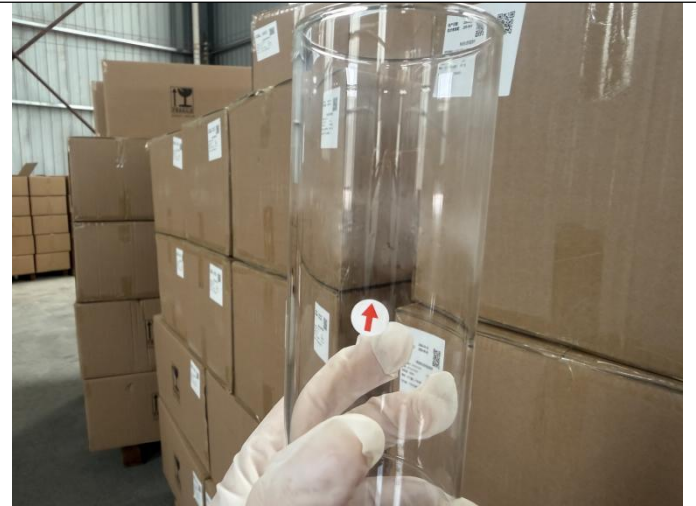

瓶内发白-轻微缺陷



瓶内发白-轻微缺陷



瓶内发白-轻微缺陷



瓶内发白-轻微缺陷



瓶内发白-轻微缺陷

检验结果反映了我们在检查时间和地点的发现。本报告不会免除卖方/制造商的合同责任，也不会损害买方对在我们的随机检查中未发现或随后发生的任何明显和/或隐藏缺陷的赔偿权利。本报告未提供装运证据，客户需要在发货前进行最终批准。未获得本公司书面批准，本文件不得进行复制，全文除外。任何未经授权对报告内容及形式进行的修改、伪造或扭曲都是违法行为，违法者将会被追究法律责任。

扬州莫特进出口服务有限公司  
扬州市邗江区科技园路8号2(5A-306)  
电子邮件: sale@mt-inspection.com.cn



# 验货报告

MT-INSPECTION



划痕-轻微缺陷



划痕-轻微缺陷



划痕-轻微缺陷



划痕-轻微缺陷



划痕-轻微缺陷



划痕-轻微缺陷



# 验货报告

MT-INSPECTION



划痕-轻微缺陷



划痕-轻微缺陷



脏污-轻微缺陷



脏污-轻微缺陷



脏污-轻微缺陷



瓶口切割不平-轻微缺陷



# 验货报告

MT-INSPECTION

|   |     |
|---|-----|
|  | Nil |
| 瓶口切割不平-轻微缺陷   | Nil |

| D、数据测量/现场测试 |                  |           | 合格       |    |    |
|-------------|------------------|-----------|----------|----|----|
| 检测项目        | 规格/公差            | 样本数量      | 实际检验数据   | 结论 | 备注 |
| 外箱尺寸        | 未提供技术要求供参考       | 5 箱       | 见下表      | 合格 |    |
| 外箱重量        | 唛头箱规: 无          | 5 箱       | 见下表      | 合格 |    |
| 装箱数         | 唛头数量: 120pcs     | 8 箱       | 120pcs/箱 | 合格 |    |
| 产品尺寸        | 订单要求:            | 5pcs/item | 见下表      | 合格 |    |
| 产品重量        | 未提供技术要求供参考       | 5pcs/item | 见下表      | 合格 |    |
| 颜色一致性检查     | 5 个产品放在一起比较颜色    | 5pcs/item | 颜色一致     | 合格 |    |
| 稳定性测试       | 产品在平面上无晃动现象      | 5pcs/item | 稳定不晃动    | 合格 |    |
| 条码扫描测试      | 扫码读数和印刷一致        | 5pcs/item | 正常扫码     | 合格 |    |
| 耐温性能        | 耐热水不应变形、起皮、起皱    | 5pcs      | 测试结果正常   | 合格 |    |
| 气味检查        | 产品上不允许有强烈或者刺激性气味 | 200pcs    | 无异味      | 合格 |    |
| 泄露测试        | 杯子装水无泄露现象        | 8pcs      | 无泄漏      | 合格 |    |

| 数据测量表    |          |      |      | 合格                 |                  |                  |                |                  |
|----------|----------|------|------|--------------------|------------------|------------------|----------------|------------------|
| 款号       | 检查点      | 客户规格 | 样品规格 | 样品 1               | 样品 2             | 样品 3             | 样品 4           | 样品 5             |
| 高硼硅透明直筒杯 | 外箱尺寸(cm) | 无    | 无    | 73.3x44.3<br>x37.9 | 73.5x44.3<br>x38 | 73.3x44.2<br>x38 | 73x44.2x3<br>8 | 73.3x44.2<br>x38 |
|          | 外箱重量(kg) | 无    | 无    | 18.16              | 18.2             | 18.11            | 18.26          | 18.19            |

检验结果反映了我们在检查时间和地点的发现。本报告不会免除卖方/制造商的合同责任，也不会损害买方对我们的随机检查中未发现或随后发生的任何明显和/或隐藏缺陷的赔偿权利。本报告未提供装运证据，客户需要在发货前进行最终批准。未获得本公司书面批准，本文件不得进行复制，全文除外。任何未经授权对报告内容及形式进行的修改、伪造或扭曲都是违法行为，违法者将会被追究法律责任。

扬州奥特进出口服务有限公司  
扬州市邗江区科技园路 8 号 2 (5A-306)  
电子邮件: sale@mt-inspection.com.cn



# 验货报告

MT-INSPECTION

|  |          |        |        |                              |                             |                             |                             |                             |
|--|----------|--------|--------|------------------------------|-----------------------------|-----------------------------|-----------------------------|-----------------------------|
|  | 内盒尺寸(cm) | 无      | 无      | 21x14.2x17.6                 | 21x14x17.6                  | 21x14.2x17.5                | 21x14x17.6                  | 21x14x17.5                  |
|  | 内盒重量(kg) | 无      | 无      | 864                          | 870                         | 862                         | 861                         | 867                         |
|  | 杯口外径(mm) | 60±1   | 60.07  | 60.03                        | 60.12                       | 60.15                       | 60.11                       | 60.06                       |
|  | 底部外径(mm) | 60±1   | 60.06  | 60.03                        | 60.13                       | 60.16                       | 60.13                       | 60.05                       |
|  | 杯身高(mm)  | 150±2  | 150.01 | 149.93                       | 149.97                      | 150.13                      | 150.07                      | 150.05                      |
|  | 容量(ML)   | 360±10 | 358    | 357,360,3<br>58,358,35<br>9  | 358,360,3<br>59,358,36<br>0 | 360,357,3<br>57,358,36<br>0 | 358,360,3<br>57,360,35<br>8 | 358,358,3<br>60,357,35<br>7 |
|  |          |        |        | 359,360,3<br>360,358,3<br>57 | 357,359,3<br>58,357,36<br>0 | 358,358,3<br>57,358,36<br>0 | 358,359,3<br>57,357,35<br>9 | 360,360,3<br>58,358,35<br>8 |
|  |          |        |        | 357,357,3<br>57,359,35<br>8  | 359,358,3<br>58,358,36<br>0 | 358,358,3<br>57,358,35<br>9 | 358,359,3<br>58,357,35<br>9 | 360,357,3<br>57,358,35<br>7 |
|  |          |        |        | 357,359,3<br>58,358,35<br>9  | 359,360,3<br>59,358,35<br>9 | 357,360,3<br>58,358,36<br>0 | 358,360,3<br>59,358,35<br>7 | 358,360,3<br>59,358,35<br>7 |
|  | 单只克重(g)  | 128±5  | 127    | 128                          | 128                         | 127                         | 128                         | 127                         |

|                     |           |
|---------------------|-----------|
| <b>E、包装/标识/标签</b>   | <b>合格</b> |
| E1 单个产品包装符合性:       | 合格        |
| 包装方式: 单个产品直接装入内盒    |           |
| E2 内包装符合性:          | 合格        |
| 包装方式: 6 个产品装入 1 内盒  |           |
| E3 外包装符合性:          | 合格        |
| 包装方式: 20 个内盒装入 1 外箱 |           |
| E4 唛头/标识符合性:        | 合格        |
| 说明: 无               |           |
| E5 条形码符合性:          | 合格        |
| 说明: 无               |           |

|                |
|----------------|
| <b>F、信息备注:</b> |
| 无              |

|               |    |  |
|---------------|----|--|
| <b>G、检验环境</b> |    |  |
| 灯光:           | 日光 |  |
|               | 足够 |  |
| 检验地点:         | 仓库 |  |
| 检验处所:         | 桌上 |  |
| 清洁度:          | 干净 |  |



# 验货报告

MT-INSPECTION

天气情况：晴天

## H、验货照片

### H1 签样比对

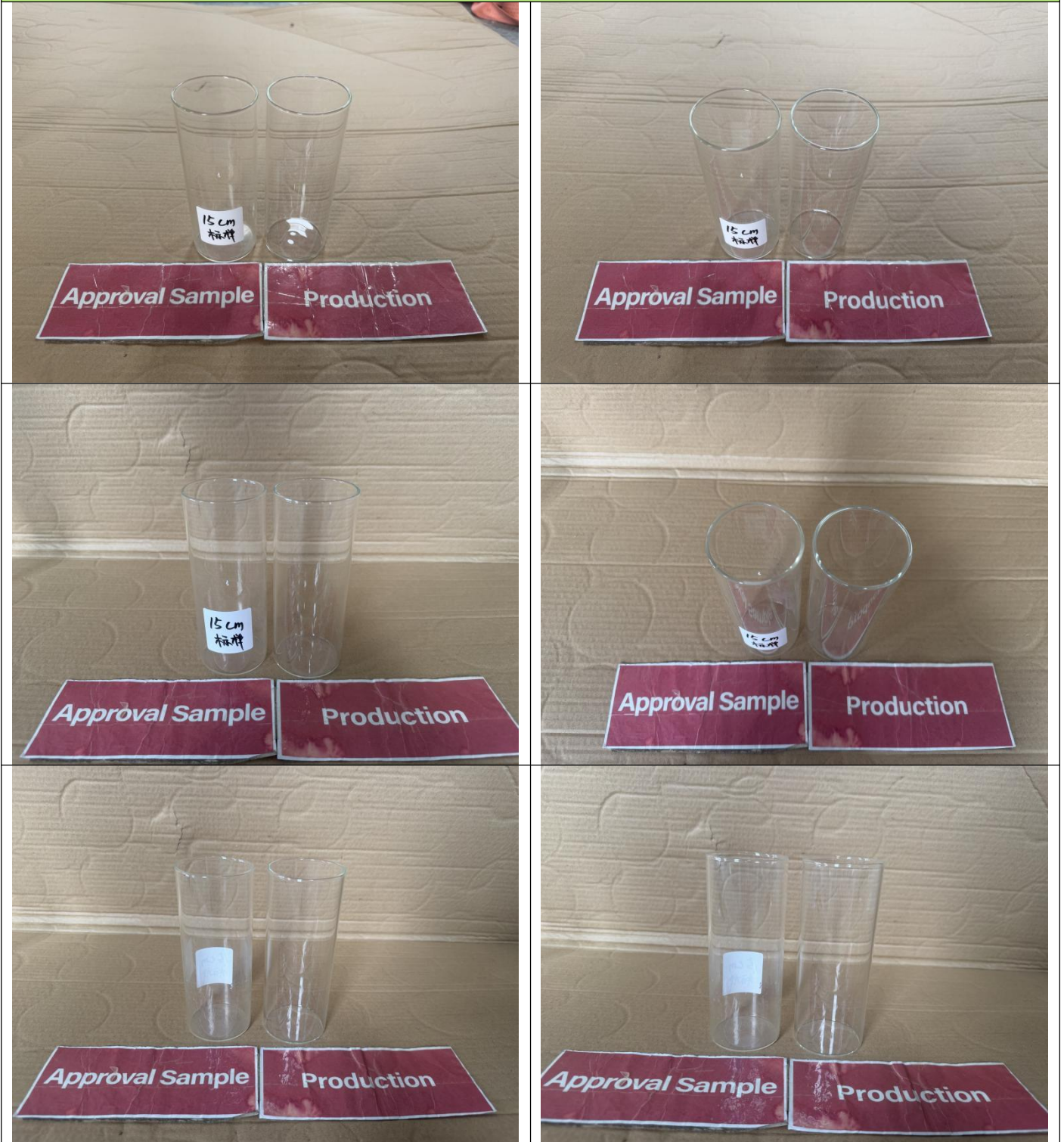

检验结果反映了我们在检查时间和地点的发现。本报告不会免除卖方/制造商的合同责任，也不会损害买方对我们的随机检查中未发现或随后发生的任何明显和/或隐藏缺陷的赔偿权利。本报告未提供装运证据，客户需要在发货前进行最终批准。未获得本公司书面批准，本文件不得进行复制，全文除外。任何未经授权对报告内容及形式进行的修改、伪造或扭曲都是违法行为，违法者将会被追究法律责任。

扬州莫特进出口服务有限公司  
扬州市邗江区科技园路8号2(5A-306)  
电子邮件: sale@mt-inspection.com.cn



# 验货报告

MT-INSPECTION



## H2 包装信息



外箱



正唛



# 验货报告

MT-INSPECTION

|             |             |
|-------------|-------------|
|             |             |
| <p>正唛</p>   | <p>侧边细节</p> |
|             |             |
| <p>侧唛</p>   | <p>贴纸</p>   |
|             |             |
| <p>外箱打开</p> | <p>5层瓦楞</p> |



# 验货报告

MT-INSPECTION



20 内箱入 1 外箱



内箱



内箱唛头



内箱细节



内箱打开



3 层瓦楞



# 验货报告

MT-INSPECTION



1 内箱 6 个产品



1 内箱 6 个产品



外箱长度



外箱长度:73.3cm



外箱宽度

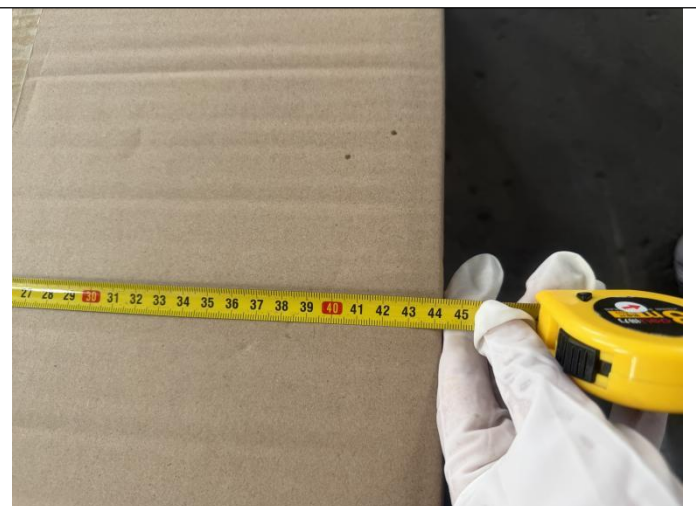

外箱宽度:44.2cm



# 验货报告

MT-INSPECTION



外箱高度



外箱宽度:38cm



外箱毛重



外箱毛重:18.16kg



内盒长度

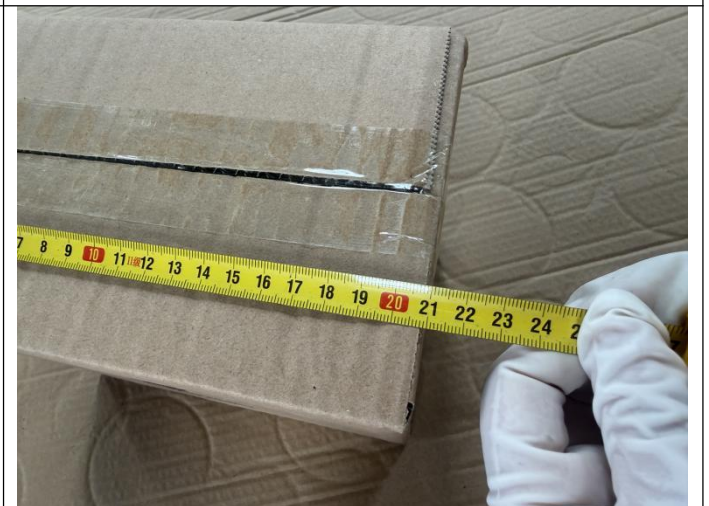

内盒长度:21cm

检验结果反映了我们在检查时间和地点的发现。本报告不会免除卖方/制造商的合同责任，也不会损害买方对在我们的随机检查中未发现或随后发生的任何明显和/或隐藏缺陷的赔偿权利。本报告未提供装运证据，客户需要在发货前进行最终批准。未获得本公司书面批准，本文件不得进行复制，全文除外。任何未经授权对报告内容及形式进行的修改、伪造或扭曲都是违法行为，违法者将会被追究法律责任。

扬州莫特进出口服务有限公司  
扬州市邗江区科技园路8号2(5A-306)  
电子邮件: sale@mt-inspection.com.cn



# 验货报告

MT-INSPECTION

|                  |                    |
|------------------|--------------------|
|                  |                    |
| <p>内盒宽度</p>      | <p>内盒宽度:14.2cm</p> |
|                  |                    |
| <p>内盒高度</p>      | <p>内盒高度:17.7cm</p> |
|                  | <p>N/A</p>         |
| <p>内盒毛重:864g</p> |                    |



# 验货报告

MT-INSPECTION

## H3 产品信息



产品细节



产品细节



产品细节



产品细节



产品细节



产品细节



# 验货报告

MT-INSPECTION



产品细节



产品重量:128g



杯口外径:60.03mm



底部外径:60.03mm



产品高度:149.93mm



产品容量

检验结果反映了我们在检查时间和地点的发现。本报告不会免除卖方/制造商的合同责任，也不会损害买方对在我们的随机检查中未发现或随后发生的任何明显和/或隐藏缺陷的赔偿权利。本报告未提供装运证据，客户需要在发货前进行最终批准。未获得本公司书面批准，本文件不得进行复制，全文除外。任何未经授权对报告内容及形式进行的修改、伪造或扭曲都是违法行为，违法者将会被追究法律责任。

扬州奥特进出口服务有限公司  
扬州市邗江区科技园路8号2(5A-306)  
电子邮件: sale@mt-inspection.com.cn



# 验货报告

MT-INSPECTION



产品容量:360ml



产品容量:357ml

## H4 现场测试



稳定性测试



稳定性测试



气味测试



色差检查

检验结果反映了我们在检查时间和地点的发现。本报告不会免除卖方/制造商的合同责任，也不会损害买方对我们的随机检查中未发现或随后发生的任何明显和/或隐藏缺陷的赔偿权利。本报告未提供装运证据，客户需要在发货前进行最终批准。未获得本公司书面批准，本文件不得进行复制，全文除外。任何未经授权对报告内容及形式进行的修改、伪造或扭曲都是违法行为，违法者将会被追究法律责任。

扬州莫特进出口服务有限公司  
扬州市邗江区科技园路8号2(5A-306)  
电子邮件: sale@mt-inspection.com.cn



# 验货报告

MT-INSPECTION



耐热水测试



稳定性测试



稳定性测试



冷热冲击测试

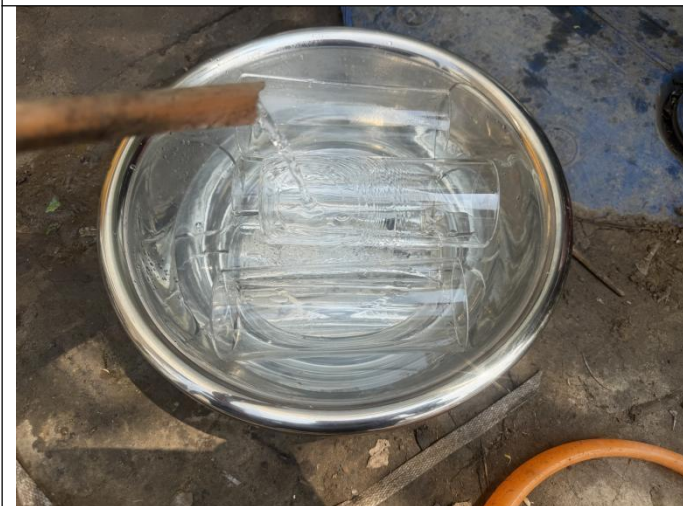

冷热冲击测试



冷热冲击测试

检验结果反映了我们在检查时间和地点的发现。本报告不会免除卖方/制造商的合同责任，也不会损害买方对在我们的随机检查中未发现或随后发生的任何明显和/或隐藏缺陷的赔偿权利。本报告未提供装运证据，客户需要在发货前进行最终批准。未获得本公司书面批准，本文件不得进行复制，全文除外。任何未经授权对报告内容及形式进行的修改、伪造或扭曲都是违法行为，违法者将会被追究法律责任。

扬州莫特进出口服务有限公司  
扬州市邗江区科技园路8号2(5A-306)  
电子邮件: sale@mt-inspection.com.cn



# 验货报告

MT-INSPECTION



泄露测试



条码扫码

## H5 工厂环境照片



工厂大门



货堆



货堆



抽检产品

检验结果反映了我们在检查时间和地点的发现。本报告不会免除卖方/制造商的合同责任，也不会损害买方对在我们的随机检查中未发现或随后发生的任何明显和/或隐藏缺陷的赔偿权利。本报告未提供装运证据，客户需要在发货前进行最终批准。未获得本公司书面批准，本文件不得进行复制，全文除外。任何未经授权对报告内容及形式进行的修改、伪造或扭曲都是违法行为，违法者将会被追究法律责任。

扬州莫特进出口服务有限公司  
扬州市邗江区科技园路8号2(5A-306)  
电子邮件: sale@mt-inspection.com.cn



MT-INSPECTION

# 验货报告

| I、报告审核 |     |           |     |           |
|--------|-----|-----------|-----|-----------|
| Amy    | 吴成伦 | 2026年5月1日 | 赵志  | 2026年5月1日 |
| 检验员    | 审核员 | 审核日期      | 签发员 | 签发日期      |